

PLAN SHOWING THE PROPOSED CONSTRUCTION OF GROUND AND FIRST FLOOR RESIDENTIAL BUILDING IN PLOT No. 20 IN SY. Nos. 88, 95, 99, 100, 101/A, 101/B, 101/C1, 101/C2, 101/C3, 102, 103, 104, & 106/B, 89/C1, 89/C2, 89/D, & 89 E, OF DESHAIPET (V), SITUATED AT M/s LAKSHMI MEGA TOWNSHIP, DESHAIPET (V), WARANGAL CITY & DIST. BELONGS TO:
Smt BETHANABATLA SHARADA, W/O SRINIVASA HANUMATH RAMA SWAMY.

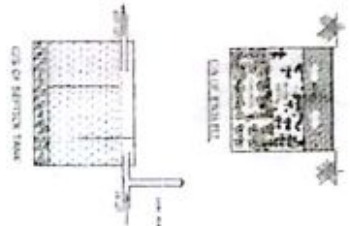
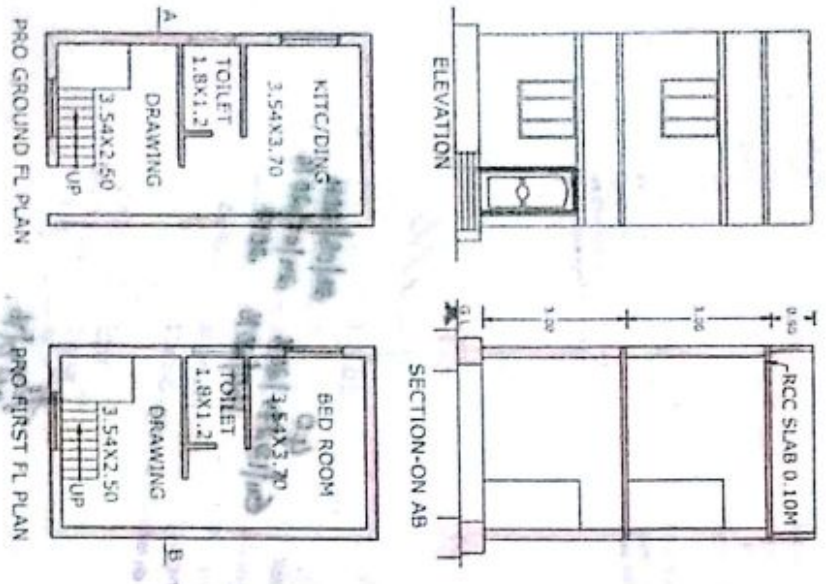

40'-0" WIDE ROAD
 8.23 M (27'-0") [WEST]
 5.48 M (18'-0") [NORTH]
 PLOT No. 21
 6.73 M
 1.50 M SIDE OPEN
 8.23 M (27'-0") [EAST]
 PLOT No. 19
 5.48 M (18'-0") [SOUTH]
 60'-0" WIDE ROAD
 SITE PLAN | SCALE: 1:200 |

PROPOSED CONSTRUCTION

| AREAS | |
|------------------------|------------------|
| TOTAL PLOT AREA | : 45.14 Sq mtrs. |
| GROUND FL BUILTUP AREA | : 26.39 Sq mtrs. |
| FIRST FL BUILTUP AREA | : 26.39 Sq mtrs. |
| OPEN PLACE | : 18.76 Sq mtrs. |
| COMPOUND WALL | : 16.71 S.fts. |

| SPECIFICATIONS | |
|----------------|---------------|
| FOUNDATION | : UCMS CM |
| BASEMENT | : CRIS CM |
| SUPER STRUCTRE | : BRIC CM |
| ROOFING | : R.C.C. |
| PLASTERING | : CEMENT |
| FLOORING | : MARBUL STON |
| DOORSS/WINDOWS | : TEAK WOOD |

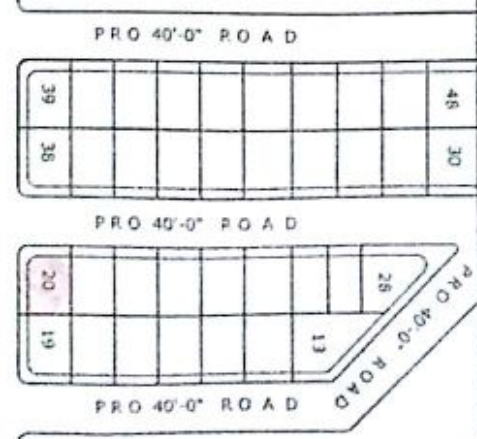

PART EXTRACT OF D.P. No. 41 / 2005 SITUATED AT LAKSHMI MEGA TOWNSHIP, DESHAIPET (V), WGL. SCALE : 1:100 CM SITE UNDER REFERENCE

M. BHADWAN DAS
 L No 1/02
 Licensed Surveyor
 D.C.E.
 GVMAC Warangal.
 Cell: 9929220560

P. Sharada
 OWNER SIGN.

1. The building Permission is valid for three years if work is commenced within one year of the date of issue

2. The owners/applicants are solely responsible for any misrepresentation with regard to ownership/link, Urban Land ceiling clearance etc. The owners/applicants shall be responsible for any of the grounds claimed by any one on the date of issue of this building permission.

3. The ground area of the building permission shall be treated as the part of any other land. This building permission shall not be used as the basis for obtaining exemption from the provisions of Urban Land ceiling act.

4. The applicant has to construct a "Barbed" Security wall in front of his/her house at his/her own cost and in consultation with the Municipal Asst. Engineer concerned

గమనిక:

- 1 ఈ అనుమతి భూమి యజమాన్య హక్కులలో నగర పౌలక సంస్థకు ఎలాంటి హాచీ లేదు.
- 2 ఈ అనుమతి పట్టణ భూభరిమితి మరియు రెగ్యులేషన్ చట్టము 1575 నిబంధనలలోబడి ఉండగలదు.

షరతులు :

- 1 భూభక్తి నివారణై యజమానిన అంటి ప్రాంతము అనుకు తేర అంటి మూడు వెళ్ళి నాకువలము. తోను అన దొర్లురు చక్కన నాకువలము.
- 2 భూభక్తి నీటిమట్టును పెరగుటకు మరియు నీటి ముప్పుల తరిష్కారాన్ని అంటి కప్పుపై మును అవరణలో ఎవరి చక్కన నీరును రీఫర్మ్ లేకుటకు అనుకు గుంటలు చచ్చని సరిగా ఏర్పాటు చేయవలెను.

3 CONSTRUCTION OF PERFORATED PITS/STEPS/TRENCHES
PITS-SIZE: 1.2m x 1.2m x 1.5 to 2.0 depth
TRENCH: 0.6m wide x 1.0 to 1.50m depth along compound wall.

నగర పౌలక సంస్థ, పరంగల్

అనుమతించడమైనది.

అనుమతి నెం. 40 తేది 26/03/2016
 ప్లలు నెం. 121/12274/2016 తేది 24/05/2016
 గల జ.న. నెం. 166/2016 / 2017
 గల ఉత్తర్వులలో ఉపహరించిన షరతులకు లోబడి
 ఈ అనుమతి మంజూరు చేయడమైనది.

R. A.
 కమిషనర్, పరంగల్
 నగర పౌలక సంస్థ, పరంగల్
 26/5/16