

ELEVATION

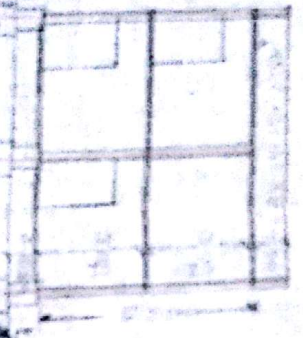

SECTION ON A-A

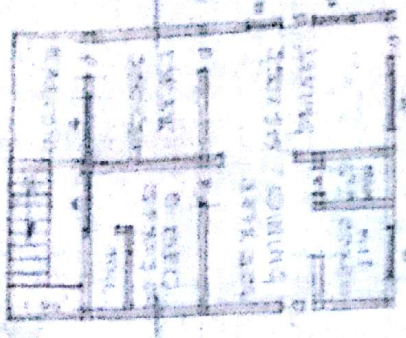

GROUND FLOOR PLAN

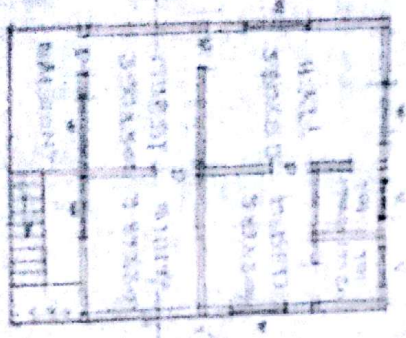

FIRST FLOOR PLAN

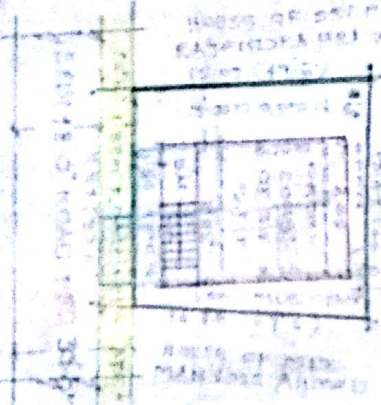

SITE PLAN
(SCALE 1:1000)

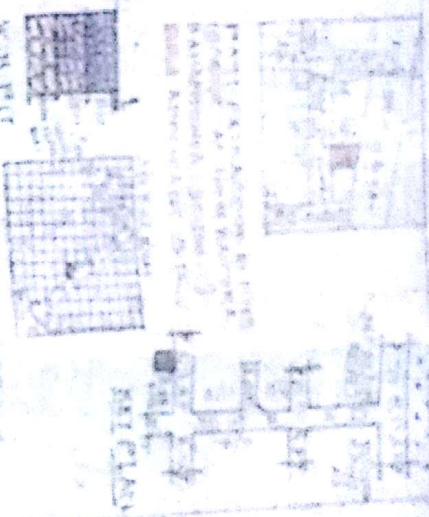

PLAN SHOWING THE PROPOSED CONSTRUCTION OF GROUND FLOOR AND FIRST FLOOR RESIDENTIAL BUILDING IN PLACE OF TO BE DEMOLISHED HOUSE AREA BELONG TO SHRI D. VIGNANADHAM, RESIDENT ANANDAM, BEARING PLOT NO. 3-4-245/A/B, SITUATED AT JENKAPURVA, IKKAMPHONDA, WASTANGAL (DIST) (Scale 1:1000).

SPECIFICATIONS
 FOUNDATION: 1:1.5:4.0
 WALLS: 1:3:6
 ROOF: 1:2:4
 FLOORING: 1:2:4
 PLASTER: 1:3:6
 FINISH: AS PER LOCAL PRACTICE

GROUND FLOOR AREA: 79.05 SQ.M
 FIRST FLOOR AREA: 70.05 SQ.M
 OPEN PLACE AREA: 97.54 SQ.M
 NET TOTAL PLOT AREA: 167.37 SQ.M
 ROAD EFFECTIVE AREA: 21.55 SQ.M
 TOTAL PLOT AREA: 189.92 SQ.M

N.O.
 N. VENUGOPAL
 ARCHITECT

OWNER SIGN
 D. Vignanam

DATE

అర్జీదారు అండ్ లెటింగ్ తేదీ... 08/06/2016
 రోజున సమర్పించిన ప్రకారము... 08/06/2016
 ...30.00...లోపు క్రింద పొత్తు... 01.1.63...
 Sqm ల స్థలమునకు నగరపాలక సంస్థ
 డి విధమైన స్వీకరించారు బెల్లించారు.

1. The building Permission is valid for three years if work is commenced within one year if the date of issue

2. The owners/applicants are solely responsible for any misrep. Usanabile with regard to ownership/link, Urban Land ceiling clearance etc. The owners / applicants shall be responsible for any damage claimed by any one on account of issue of this building permission.

3. The granting of this building permission shall not be used as the proof of any title to the land. This building permission shall not be used as the sole reason for obtaining exemption from the provisions of Urban Land ceiling act.

The applicant should construct A/B/C/D Section drain in front of his/her house at his/her own cost and in consultation with the Municipal Asst. Engineer concerned.

గమనిక:

- ఈ అనుమతి భూమి యజమాన్య పాకులలో నగర పాలక సంస్థకు ఎలాంటి హాబీ లేదు
- ఈ అనుమతి పట్టణ భూవరిమితి మరియు రెగ్యులేషన్ చట్టము 1575 నిబంధనలకు లోబడి ఉండగలదు.

షరతు :

- కాలుష్య వివారణకై యజమానికన ఇంటి ప్రాంగణము యందు లేక ఇంటి ముందు చెట్ల నాటవలయును. కనీసము ఒక చెట్టును తప్పక నాటవలయును.
- భూగర్భ నీటిమట్టము పెరుగుటకు మరియు నీటి సమస్యల పరిష్కారానికై ఇంటి కచ్చాపై మరియు ఆవరణలో వడిన పర్చస్ నీరును రీచార్జ్ చేయుటకు ఇంకొక గుంటలు తప్పని పరిగా ఏర్పాటు చేయవలెను
- CONSTRUCTION OF PERCOLATION PITS/TRENCHES**
 PITS-SIZE: 1.2m x 1.2m x 1.5 to 2.0 depth.
 TRENCH: 0.6m width x 1.0 to 1.50m depth along compound wall.

మహా నగర పాలక సంస్థ, పరంగల్.

అనుమతింపబడతూంది.

అనుమతి నెం... 58... తేదీ 08/06/2016

ఫైలు నెం... 61/12447/2016 తేదీ 08/06/2016

గల బి.ఎ.నెం... 276/2016... / 2017

గల ఉత్తర్వులలో ఉదహరించిన షరతులకు లోబడి

ఈ అనుమతి మంజూరు చేయబడినది.



4డిప్యూటీ కమిషనర్
 భాజీపేట నల్కల్-11

పరంగల్ మహా నగర పాలక సంస్థ

08/06/2016