

ELEVATION

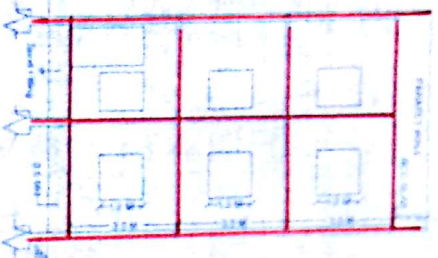

SECTION A-B

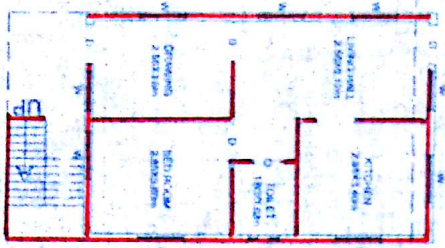

PRO. G/FLOOR PLAN

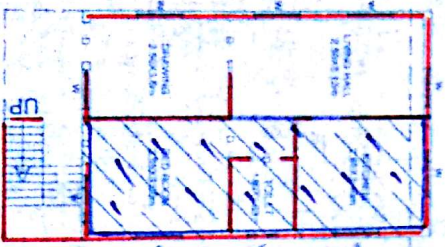

PRO. S/FLOOR PLAN

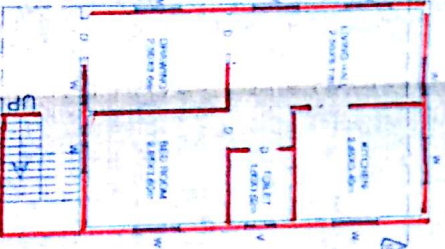

SITE PLAN

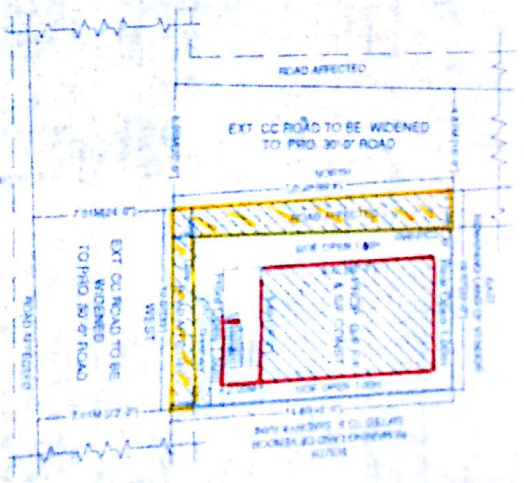

KEY PLAN

Approximate Boundary Area: 10% of Total Block
 100' x 100' (10,000 sq. ft.)
 Provided Area: 20' x 50' (1,000 sq. ft.)



PLAN SHOWING THE PROPOSED OF A SINGLE
 UNIT BUILDING CONSTRUCTED IN PART OF A LOT OF 10%
 SITUATED BELONG TO THE 100' x 100' AT LABEL.
 LOCATED ON THE WEST SIDE OF THE ROAD
 KAZHETT WARRANGAL

BELONGING TO
 SRI O. MALLESWAMI S/O. YERRAMALLU

DESCRIPTION	AREA (SQ. FT.)	AREA (SQ. M.)
TOTAL PLOT AREA	10,000	929.03
ROAD AFFECTED	20,000	1,858.06
NET AREA	10,000	929.03
PRO. G/F CONST.	60,000	5,574.18
PRO. F/F CONST.	60,000	5,574.18
PRO. S/F CONST.	60,000	5,574.18
OPEN AREA	40,000	3,711.43
COMP. WALL	10,000	929.03

L.R.S.No. 103/2013
 FILE No. 985/2012

O. Malliswamy
 OWNER SIGN

[Signature]
 P.P.O./T.P.S./SIGN

అధికారు అందర్ టెకింగ్ తేది... 01.04.2016
 రోజున ముద్రించిన ప్రకారము... 01.04.2016
 30'x20' రోడ్డు క్రింద పోవు... 32.69
Sqm ల స్థలమునకు నగరపాలక సంస్థ
 డి విధమైన నష్టపరిహారము చెల్లించదు.

1. The building Permission is valid for three years if work is commenced within one year if the date of issue
2. The owners/applicants are soley responsible for any misreprensible with regard to ownership/link, Urban Land ceiling clearance etc. The owners /applicants shall be responsible for any damage claimed by any one on account of issue of this building permission.
3. The granting of this building permission shall not be used as the proof of any title to the land. This building permission shall not be used as the sole reason for obtaing exemption from the provisions of Urban Land ceiling act.

The applicant should construct A"/B/C/D" Section drain in front of his/her house at his/her own cost and in consultation with the Municipal Asst. Engineer concerned.

గమనిక:

- 1 ఈ అనుమతి భూమి యజమాన్యపు హక్కులతో నగర పాలక సంస్థకు ఎలాంటి హాచీ లేదు
- 2 ఈ అనుమతి వట్టణ భూవరిమితి మరియు టెగ్యులేషన్ చట్టము 1575 నిబంధలకు లోబడి ఉండగలదు.

షరతు :

- 1 కాలువ్య వివారణకై యజమానికన ఇంటి ప్రాంగణము యందు లేక ఇంటి ముందు చెట్లు నాటవలయును. కనీసము ఒక చెట్టును తప్పక నాటవలయును.
- 2 భూగర్భ నీటిమట్టము పెరుగుటకు మరియు నీటి సమస్యల పరిష్కారానికై ఇంటి కప్పుపై మరియు అవరణలో పడిన వర్షపు నీరును రిచార్జ్ చేయుటకు ఇంకుడు గుంటలు తప్పని సరిగా ఏర్పాటు చేయవలెను
- 3 CONSTRUCTION OF PERCOLATING PITS/STRENCHES
 PITS-SIZE: 1.2mx1.2mx 1.5 to 2.0 depth
 TRENCH: 0.6m widex1.0 to 1.50m depth along compound wall.

మహా నగర పాలక సంస్థ, వరంగల్.

అనుమతించడమైనది.

అనుమతి నెం..... 15 తేది... 07/6/2016
 ఖైలు నెం..... 6/7/15/2016 తేది... 01/04/2016
 గల బి.ఎ.నెం..... 02/2016 /2017
 గల ఉత్తర్వులలో ఉదహరించిన షరతులకు లోబడి
 ఈ అనుమతి మంజూరు చేయడమైనది.



అడివ్వాటి కమిషనర్
 ఖాజీపేట నర్కల్-II

వరంగల్ మహా నగర పాలక సంస్థ

07/6/16
 76