

FRONT ELEVATION

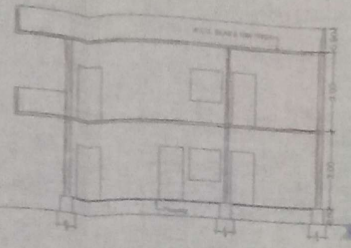

SECTION @ 'K-K'

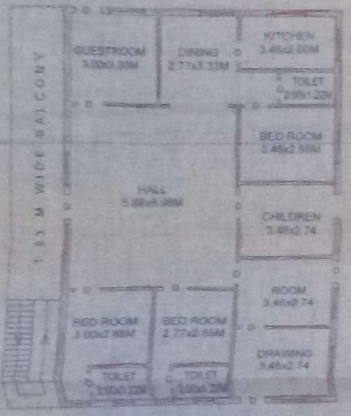

PROP. GROUND FLOOR PLAN



PROP. FIRST FLOOR PLAN

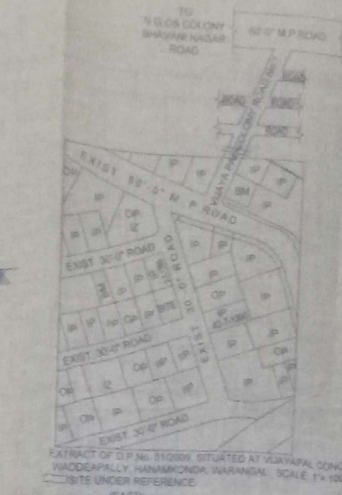

EXTRACT OF D.P. No. 110268N SITUATED AT VIJAYAPAL CONDOONY, WADDEPALLY, HANAMKONDA, WARRANGAL. SCALE: 1" = 100'-0"

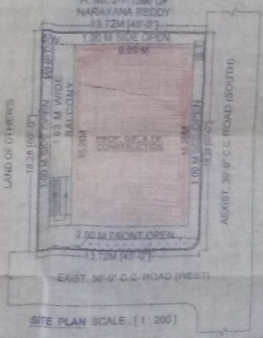

SITE PLAN SCALE: [1:200]

PLAN SHOWING THE PROPOSED CONSTRUCTION OF GROUND & FIRST FLOOR R.C.C. RESIDENTIAL BUILDING THE OPEN PLOT No. 14, BEARING SURVY NO. 330 & 400 (NEW) 10 & 11 (OLD) & 1ST SITUATED AT VIJAYAPAL CONDOONY, WADDEPALLY, HANAMKONDA, WARRANGAL [Dist.]

BELONGING TO  
**Smt. K. SRIDEVI W/o K. SUDHAKAR**

TOTAL PLOT AREA = 288.85 Sq. Mts. @ 288.30 Sq. Mts.  
OPEN AREA = 71.34 Sq. Mts.  
PROP. COMPOUND WALL = 64.00 Sq. Mts.

FLOOR DETAILS	PLANT AREA IN SQ. MTS.	BALCONY AREA IN SQ. MTS.	STAIRCASE AREA IN SQ. MTS.	TOTAL AREA IN SQ. MTS.
GROUND FLOOR	190.92	20.28	7.80	178.89
FIRST FLOOR	190.92	20.28	7.80	178.89
TOTAL FLOOR AREA	381.84	40.56	15.60	387.79

BULTUP AREA = 387.79 Sq. Mts.  
2222 PROP. MORTGAGE AREA IN FIRST FLOOR TOTAL  
BULTUP AREA = 287.78 Sq. Mts. @ 70% = 201.45 Sq. Mts.

REGIFICATIONS

FOUNDATION	W.C.S. BY CM
PAVEMENT	C.A.S. BY CM
STRUCTURE	BRICK BY CM
ROOFING	R.O.D. BY CM
FLOORING	SAMPLE STONES
PLASTERING	10TH CM
DOOR & WINDOW	TEAM WORK

REFERENCE  
[Symbol] PROPOSED CONSTRUCTION

L.R.S. No. 508/2012  
PROVIDING No. L.R.S. CONTINUED  
Date: 28-11-2012

*[Signature]*  
MOHAMMAD MANSOORAU  
Lokhat Surveyor  
117, Laxmi Nagar, T. 27/28  
Gandhinagar, Hyderabad - 500008  
Tel: 98491388

**గమనిక**

- 1 ఈ అనుమతి భూమి యజమాన్యపు హక్కులకు నగర పాలక సంస్థకు ఎలాంటి హాచీ లేదు.
- 2 ఈ అనుమతి పట్టణ భూపరిమితి మరియు రెగ్యులేషన్ చట్టము 1575 నిబంధనలకు లోబడి ఉండగలదు.

**షరతు :**

- 1 కాలుష్య నివారణకై ఇంటి యజమాని తన ఇంటి ప్రాంగణము యందు లేక ఇంటి ముందు చెట్టు నాటవలయును. కనీసము ఒక చెట్టును తప్పక నాటవలయును.
- 2 భూగర్భ నీటిమట్టము పెరుగుటకు మరియు నీటి సమవ్యుల పరిష్కారానికై ఇంటి కప్పుపై కారియం అవరణలో పడిన వర్షపు నీరును రిషార్ట్ చేయటకు ఇంకొకడు గుంటలు తప్పనిసరిగా ఏర్పాటు చేయవలెను.
- 3 **CONSTRUCTION OF PERCOLATION PITS/STRENCHES**  
PITS-SIZE : 1.2mx1.2mx1.5 to 2.0 depth  
TRENCH : 0.6m wideX1.0 to 1.50m<sup>2</sup> depth. along compound wall

- The building permission is valid for three years if work is commenced within one year of the date of issue
- 2. The owners/applicants are solely responsible for any misrepresentation with regard to ownership/link, Urban Land ceiling clearance etc. The owners/ applicants shall be responsible for any damage claimed by any one on account of issue of this building permission.
- 3. The granting of this building permission shall not be used as the proof of any title to the land. This building permission shall not be used as the sole reason for obtaining exemption from the provisions of Urban Land ceiling act.
- 4 The applicant should construct "A/B/C/D" Section drain in front of his/her house both sides of his/her house at his/her own cost and in consultation with the Municipal Assit Engineer concerned.

**నగరపాలక సంస్థ, వరంగల్.**

**అనుమతించబడినది.**

అనుమతి నెం.....19..... తేది.....15/2016

ఫ్లో నెం..61/7825/16..... తేది..11/4/2016

గల జి.ఎ. నెం.....20/2016...../2017.....

గల ఉత్తర్వులలో ఉదహరించిన షరతులకు లోబడి

ఈ అనుమతి మంజూరు చేయబడినది.

*(Signature)*  
కమిషనరీ తరపున 18/5/2016

నగర పాలక సంస్థ, వరంగల్

*(Signature)*  
17/5/16