

గమనిక

- 1 ఈ అనుమతి భూమి యజమాన్యపు హక్కులతో నగర పాలక సంస్థకు ఎలాంటి పూచీ లేదు.
- 2 ఈ అనుమతి పట్టణ భూపరిమితి మరియు రెగ్యులేషన్ చట్టము 1575 నిబంధనలకు లోబడి ఉండగలదు.

షరతు :

- 1 కాలుష్య నివారణకై ఇంటి యజమాని తన ఇంటి ప్రాంగణము యందు లేక ఇంటి ముందు చెట్లు నాటవలయును. కనీసము ఒక చెట్టును తప్పక నాటవలయును.
- 2 భూగర్భ నీటిమట్టము పెరుగుటకు మరియు నీటి సమస్యల పరిష్కారానికై ఇంటి కప్పుపై మరియు ఆవరణలో పడిన వర్షపు నీరును రీఛార్జ్ చేయుటకు ఇంకుడు గుంటలు తప్పనిసరిగా ఏర్పాటు చేయవలెను.
- 3 **CONSTRUCTION OF PERCOLATION PITS/STRENCHES**
PITS-SIZE : 1.2mx1.2mx1.5 to 2.0 depth
TRENCH : 0.6m wideX1.0 to 1.50m² depth. along compound wall

- The building permission is valid for three years if work is commenced within one year of the date of issue
- The owners/applicants are solely responsible for any misrepresentation with regard to ownership/link, Urban Land ceiling clearance etc. The owners/applicants shall be responsible for any damage claimed by any one on account of issue of this building permission.
- The granting of this building permission shall not be used as the proof of any title to the land. This building permission shall not be used as the sole reason for obtaining exemption from the provisions of Urban Land ceiling act.
- The applicant should construct "A/B/C/D" Section drain in front of his/her house both sides of his/her house at his/her own cost and in consultation with the Municipal Engineer concerned.

నగరపాలక సంస్థ, వరంగల్.

అనుమతించడమైనది.

అనుమతి నెం.....12.....తేది.....15/2016

ఫైలు నెం.....6117890/16.....తేది.....6/4/2016

గల బి.ఎ. నెం.....22/2016...../.....2014.....

గల ఉత్తర్వులలో ఉదహరించిన షరతులకు లోబడి

ఈ అనుమతి మంజూరు చేయడమైనది

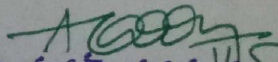
కమిషనర్ తరపున

 నగర పాలక సంస్థ, వరంగల్
11/5/16 11/5/16

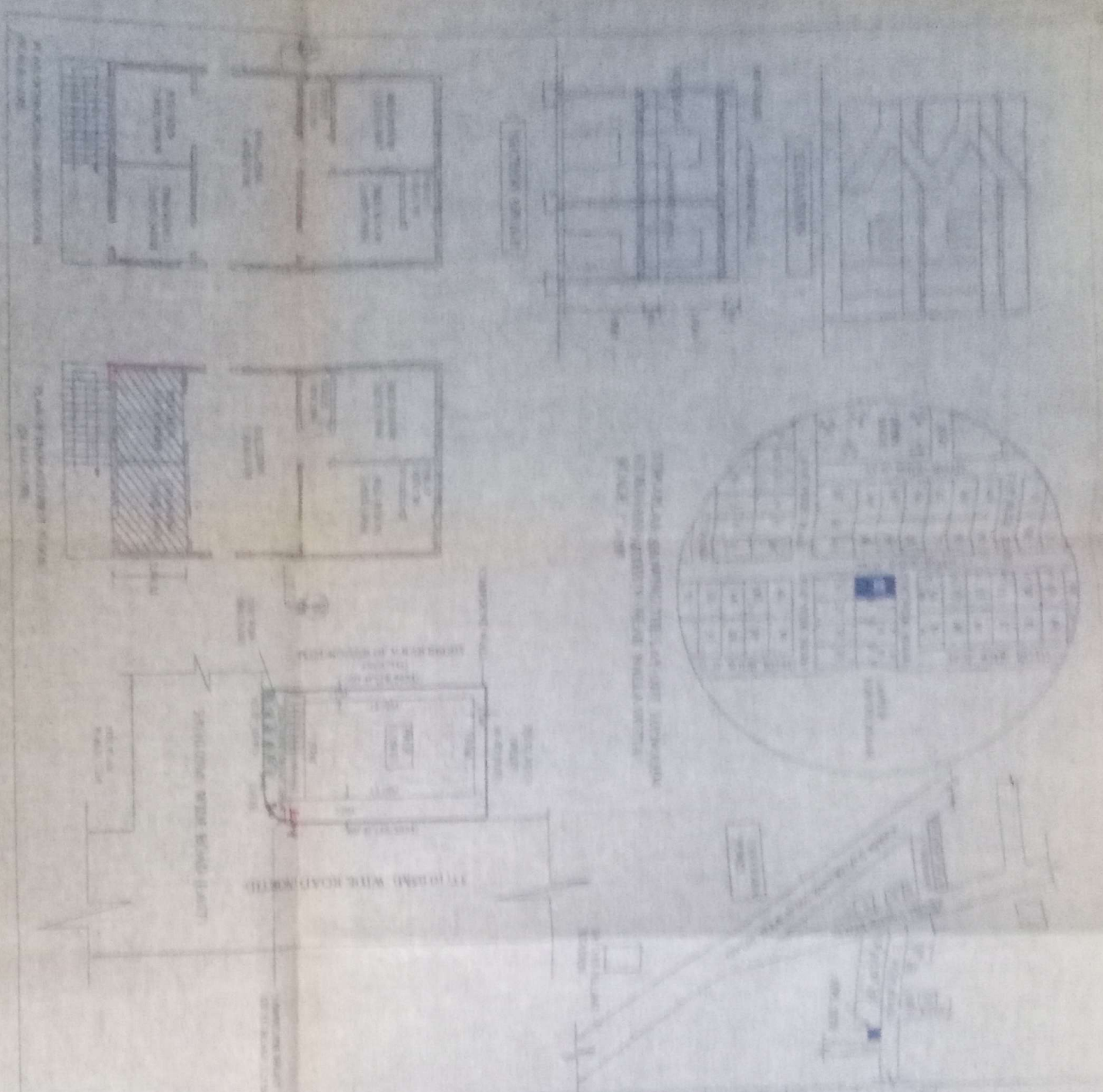

PLAN SHEET NO. 10
 ARCHITECTURE
 PROJECT NO. 1000
 SHEET NO. 10 OF 10

DATE: 10/10/2023

DESIGNED BY: [Name]

CHECKED BY: [Name]

APPROVED BY: [Name]

SCALE: 1/4" = 1'-0"

NOTES:

- ALL DIMENSIONS ARE IN FEET AND INCHES.
- REFER TO SHEET NO. 9 FOR GENERAL NOTES.
- CONCRETE WALLS TO BE REINFORCED WITH BARS AS SHOWN.
- STEEL BEAMS TO BE BRACED AS SHOWN.
- SEE ARCHITECT'S SPECIFICATIONS FOR MATERIALS AND FINISHES.

PROJECT LOCATION: [Address]

CLIENT: [Name]

ARCHITECT: [Firm Name]