

EXTRACT OF MASTER PLAN SITUATED AT S.V.M. ROAD, BATTALA BAZAR, WARANGAL. SCALE 1"=800'-0". SITE UNDER REFERENCE.

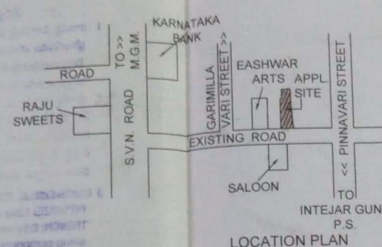
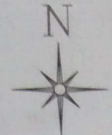

PLAN SHOWING PROPOSED CONSTRUCTION OF R.C.C. GROUND, FIRST & SECOND FLOOR RESIDENTIAL BUILDING DULY REMOVING THE OLD HOUSE BEARING HOUSE No. 12-2-181 New, [12/210 & 12/210/2 Old], SITUATED AT PINNAVARI STREET, WARANGAL. [Dist..].

BELONGS TO: Sri. PULLURI MADHU S/o Late RAJESHWAR RAO

| | |
|------------------------|-----------------------------|
| REFERENCE | SPECIFICATIONS: |
| SCALE: 1CM = 100CMS | FOUNDATION : U.C.R.S. IN CM |
| PROPOSED CONSTRUCTION | BASEMENT : C.R.S. IN CM |
| EXISTING TO BE REMOVED | S.STRUCTURE : BRICK IN CM |
| ROAD EFFECTED AREA | ROOFING : R.C.C. SLAB |
| | FLOORING : MARBLE STONES |
| | PLASTERING : WITH CM |
| | DOOR & WINDOW : TEAK WOOD |

AREA DETAILS:

| | |
|------------------------|-------------------|
| TOTAL PLOT AREA | : 131.76 Sq. Mts. |
| ROAD EFFECTED AREA | : 15.26 Sq. Mts. |
| NET PLOT AREA | : 116.50 Sq. Mts. |
| OPEN AREA | : 57.79 Sq. Mts. |
| PROP: G/F BUILTUP AREA | : 58.71 Sq. Mts. |
| PROP: F/F BUILTUP AREA | : 58.71 Sq. Mts. |
| PROP: S/F BUILTUP AREA | : 58.71 Sq. Mts. |
| PROP: COMPOUND WALL | : 26.00 R/Mts. |

MORTGAGE AREA
AS PER G.O.M.S. No. 168. 10% OF TOTAL BUILTUP AREA [176.13 Sq.Mts.x 10 % = 17.61 Sq.Mts.]

S. Ramesh Babu
S. RAMESH BABU,
Licenced Surveyor,
MUNICIPAL CORPORATION,
WARANGAL.

P. Madhu
APPLICANT'S SIGN

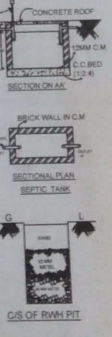
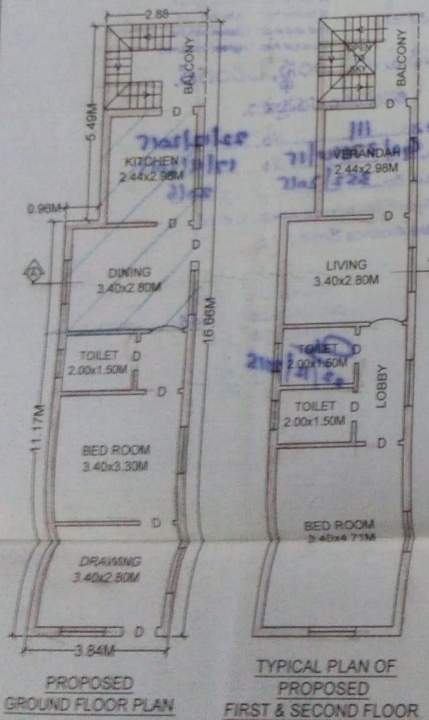

అర్జీదారు అందర్ టెకింగు లేదీ... 17/11/2015
 రోజున సమర్పించిన ప్రకారము. 36-0
 రోడ్డు క్రింద పోలి... 8.31
 Sqm ల స్థలమునకు నగరపాలక సంస్థ
 టి విధమైన నష్టపరిహారము చెల్లించదు.

1. The building permission is valid for three years if work is commenced within one year if the date of issue

గమనిక:

- 1 ఈ అనుమతి భూమి యజమాన్యపు హక్కులలో నగర పాలక సంస్థకు ఎలాంటి హక్కు లేదు.
- 2 ఈ అనుమతి వట్టూ ధూళిమికి నుండిగా చెన్నై నగరపాలక సంస్థము 1575 నిబంధనలలో బడి ఉంచబడినది.

2. The owners/applicants are solely responsible for any misrepresentation with regard to ownership, Urban Code, etc. The applicant shall be responsible for damages caused by any misrepresentation of the information provided.

పేరీతు :

- 1 కాలనీ విభజనయై యజమాన్య హక్కు ప్రాంగణము లోను లేదా బయటి ప్రాంగణము లోను వాడవలసిన కర్రము లోను భవనక నిర్మాణము చేయవలె.
- 2 భూగర్భ నీటిపారుదల నిబంధనల ప్రకారము నీటి నిక్షేపణనిబంధనలను అనుసరించి నగరపాలక సంస్థ నుండి అనుమతి పొందవలె. సిస్టమ్ వెలుపలను వాడవలసిన కర్రము నగర పాలక సంస్థ నుండి పొందవలె.
- 3 CONSTRUCTION OF SUBSOIL DRAINAGE PITS: SIZE: 1.2m x 1.2m x 1.5 to 2.0 m depth TRENCH: 0.6m width x 1.0 to 1.50m depth along compound wall.

3. The applicant shall be responsible for the construction of the drainage system in front of his/her house at his/her own cost and in consultation with the Municipal Assl. Engineer concerned
4. The applicant shall be responsible for the construction of the drainage system in front of his/her house at his/her own cost and in consultation with the Municipal Assl. Engineer concerned

నగర పాలక సంస్థ, చెరంగల్.

అనుమతి పత్రమును జారీ చేసింది.

అనుమతి నెం. III తేదీ 22/12/2015
 ఫైలు నెం. 62/3784/15 తేదీ 17/11/2015
 గల జి.ఎ. నెం. 352/2015 తేదీ 20/6

గల ఉత్తర్వులలో ఉపయోగించిన షుభములకు లోబడి ఈ అనుమతి మంజూరు చేయబడినది.

(Signature)
 అనుమతి పత్రమును జారీ చేసింది
 అనుమతి నెం. III తేదీ 22/12/2015
 ఆ.ఇ.ఎ. నెం. 62/3784/15 తేదీ 17/11/2015
 గల జి.ఎ. నెం. 352/2015 తేదీ 20/6

