

PROPOSED GROUND FLOOR PLAN

PROPOSED FIRST FLOOR PLAN

SITE PLAN SCALE 1:200 CM

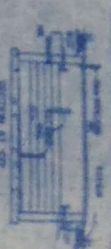
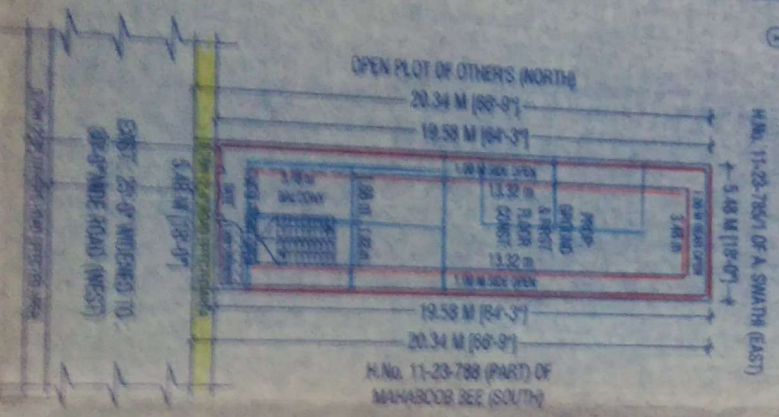

PLAN SHOWING THE PROPOSED CONSTRUCTION OF GROUND & FIRST FLOOR RESIDENTIAL BUILDING ON EXIST. CONCR. TO BE REMOVED BEARING NO. H.M.D. 11-23-788/A, SITUATED AT LADDER/GHANI WASSAFI ET ROAD, WASHINGTON DIST. BELONGS TO SA. MOHAMMED HABEERUDDIN. Site. Lark. MD. SAHEB HUSSAIN

DETAILS OF AREAS	
TOTAL PLOT AREA (AS PER DOCUMENT)	115.07 Sq. Mts (08)
TOTAL PLOT AREA (AS ON SITE)	107.87 Sq. Mts
ROAD AFFECTED AREA	111.46 Sq. Mts
NET PLOT AREA	4.16 Sq. Mts
PROP. GROUND FLOOR PLANTH AREA	59.43 Sq. Mts
PROP. FIRST FLOOR PLANTH AREA	59.43 Sq. Mts
OPEN SPACE AREA	47.87 Sq. Mts
PROP. COMPOUND WALL	50.12 Sq. Mts

AS PER G.O.MS No. 169, Dt: 07-04-2012	
SET BACKS REQUIRED	SET BACKS PROVIDED
FRONT : 1.50 M	1.50 M
REAR : 1.00 M	1.00 M
SIDE : 1.00 M	1.00 M (N)
	1.00 M (S)

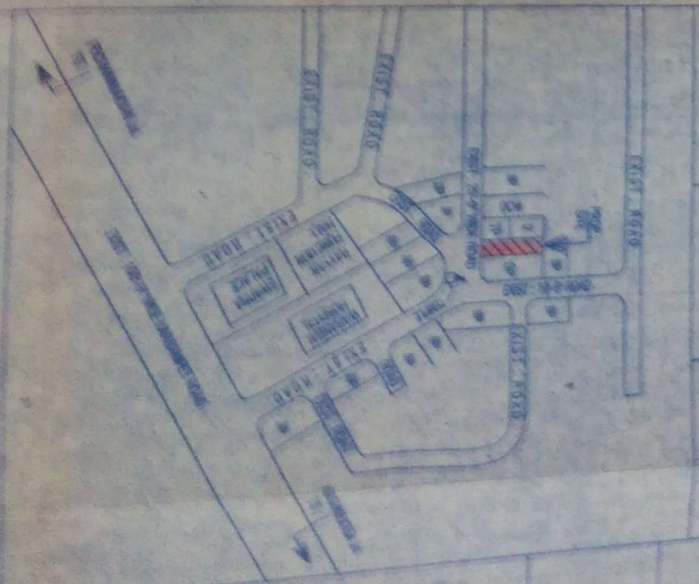

SPECIFICATION	
FOUNDATION	R.C.C. COLUMNS
RAZED PART	R.C.C.
SUPERSTRUCTURE	BRICK M.C.M.
ROOF	R.C.C. ROOF
Plastering	WITH G.M.

REFERENCE	
PROP. CONCR. TO BE REMOVED	[Symbol]
ROAD AFFECTED	[Symbol]
GREENING	[Symbol]
SCALES 1:100 CM	

ALL DIMENSIONS ARE IN METERS.

G. KOMUDAKIAR
D.E.S.
Licensed Surveyor
License No. 2177
Architectural Corporation, Bangalore
Sd/- SURVEYOR

M. J. J. J.
Sd/- OF THE OWNER

LOCATION PLAN WITH IS STRIPS

SCALE 1:100 CM



అర్జీదారు అందర్ పేరింగు తేది... 4/11/2015
 రోజున సమర్పించిన ప్రకారము... 30.0
 రోజు క్రింద రోజు... 16.6
 Sqm ఆ స్థలమునకు నగరపాలక సంస్థ
 తి విధమైన సవ్యవహారము చెల్లించదు.

గమనిక:

- 1 ఈ అనుమతి భూమి యజమాన్యపు హక్కులో నగర పాలక సంస్థకు ఎలాంటి హాదీ లేదు.
- 2 ఈ అనుమతి వట్టణ భూమిమితి మరియు రెగ్యులేషన్ చట్టము 1576 నిబంధనకు లోబడి ఉండగలదు.

షరతు :

- 1 కాలవ్య వివారణకై యజమానితన ఇంటి ప్రాంగణము యందు లేక ఇంటి ముందు చెట్టు నాలువలయగు. కనీసము ఒక చెట్టును తప్పక నాటవలయును.
- 2 భూగర్భ నీటిమట్టము పెంచుటకు మరియు నీటి సదుపయోగ పరిష్కారానికై ఇంటి కప్పుపై మరియు ఆవరణలో వడిన చుక్కను సీరును రీ-వార్ట్ చేయుటకు ఇంకుడు గుంటలు తప్పని సరిగా ఏర్పాటు చేయవలెను.
- 3 CONSTRUCTION OF PERCOLATING PITS/TRENCHES
 PITS-SIZE: 1.2mx1.2mx 1.5 to 2.0 depth
 TRENCH: 0.6m widthx1.0 to 1.50m depth
 along compound wall.

1. The building Permission is valid for three years if work is commenced within one year if the date of issue
2. The owners/applicants are solely responsible for any misrepresentation with regard to ownership/link, Urban Land ceiling clearance etc. The owners/applicants shall be responsible for any damage claimed by any one on account of issue of the building permission.
3. The remaining of this building plot shall not be used as the plot of any other building. This building permission shall not be used as the sole reason for obtaining exemption from the provisions of Urban Land ceiling act.
4. The applicant should construct A/B/C/D Section drain in front of his/her house at his/her own cost and in consultation with the Municipal Asst. Engineer concerned

నగర పాలక సంస్థ, వరంగల్.

అనుమతించడమైనది.

అనుమతి నెం... 105... తేది 09/12/2015
 ఫైలు నెం... 92/36964/2015 తేది 04/11/2015
 గల జి.ఎ. నెం... 339/2015 / 2016
 గల ఉత్తర్వులలో ఉదహరించిన షరతులకు లోబడి
 ఈ అనుమతి కుంజూరు చేయడమైనది.

Ravi
 కమిషనరీ తరపున
 నగర పాలక సంస్థ, వరంగల్
 కార్యనిర్వాహక అధికారి-1
 09/12/2015
 15/12