

S. SEETHA
 LICENSED SURVEYOR
 Lic. Regd. No. 027190
 MUNICIPAL CORPORATION
 WAPANGAL



PLAN SHOWING THE PROPOSED CONSTRUCTION OF
 GROUND, FIRST & SECOND FLOOR R.C.C. RESIDENTIAL
 BUILDING, IN THE EXISTING PREMISES BY REMOVING
 OLD HOUSE BEARING HOUSE No. 9-10-77 (New), 9/624/1 (Old),
 SITUATED AT PINNAVARI STREET, WAPANGAL
 BELONGS TO :
 1. BOLLAM CHANDRA PRAKASH GUPTA S/O VISHWANATHAM
 2. BOLLAM MALLIKARJUN GUPTA S/O VISHWANATHAM

AREA DETAILS:

TOTAL PLOT AREA	118.81 Sq. Mts. [or 139.48 Sq. Yds.]
ROAD EFFECTED AREA	6.13 Sq. Mts.
NET PLOT AREA	112.68 Sq. Mts.
PROP. G/F BUILTUP AREA	20.90 Sq. Mts.
PROP. F/F BUILTUP AREA	20.90 Sq. Mts.
PROP. S/F BUILTUP AREA	20.90 Sq. Mts.
OPEN AREA	89.88 Sq. Mts.
PROP. COMPOUND WALL	2.50 Sq. Mts.



EZZZ PROPOSED MORTGAGE AREA IN SECOND FLOOR (10% of
 TOTAL BUILTUP AREA = 62.70 Sq. Mts.) & 27 Sq. Mts. TO THE
 COMMISSIONER W.M.C. AS PER G.O. Ms. 198 Dt. 07-04-2012

SPECIFICATIONS:

FOUNDATION	U.C.R.S. IN CM	PROPOSED CONSTRUCTION
BASEMENT	C.R.S. IN CM	EXIST. CONST. TO BE REMOVED
S. STRUCTURE	BRICK IN CM	ROAD EFFECTED PORTION
ROOFING	R.C.C. SLAB	
FLOORING	MARBLE/TILES	
PLASTERING	WITH CM	
DOOR & WINDOW	TEAK WOOD	

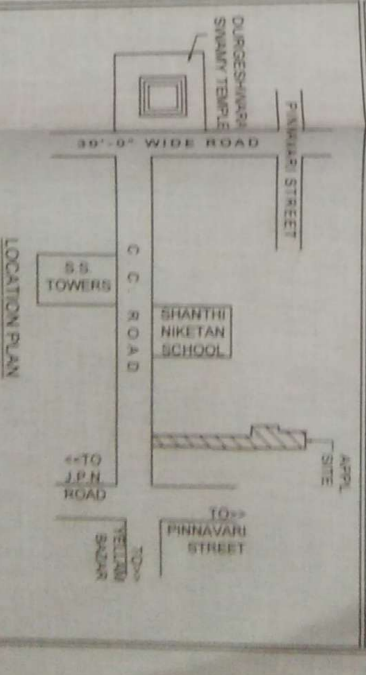

OWNERS SON
 1. B. Chandra Prakash Gupta
 2. B. Mallikarjun Gupta
 T.P.B.O.'s SON

అర్జీదారు అందర్ వికింగు తేది.....

రోజున సమర్పించిన ప్రకారము.....

.....రోడ్డు క్రింద పోవు.....

.....5sqm ల స్థలమునకు మగరపొలక సంస్థ

లే విధమైన స్వచ్ఛమైన ముక్కలను

1. The building permission is valid for three years if work is commenced within one year of the date of issue

2. The owner is responsible for the sole responsibility with regard to the work. The owners / applicants shall be responsible for the work done by a responsible person.

3. The applicant shall ensure the proper drainage of the building and the surrounding area. The applicant shall ensure the proper drainage of the building and the surrounding area.

4. The applicant shall ensure the proper drainage of the building and the surrounding area. The applicant shall ensure the proper drainage of the building and the surrounding area.

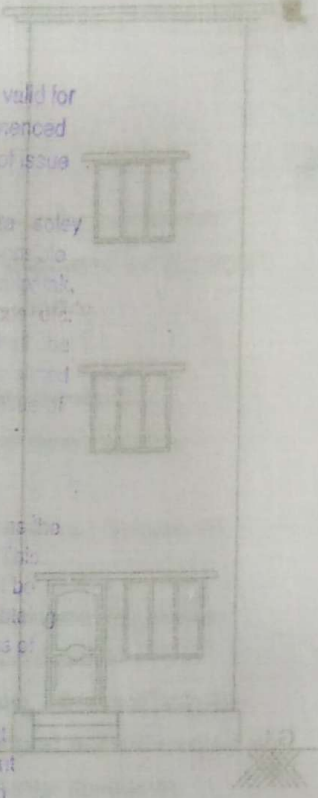
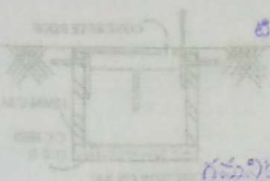

గమనిక:

- 1 ఈ అనుమతి గూడె యజమాన్యపు హక్కులలో నగర పొలక సంస్థకు విరాంబీ పూచీ లేదు
- 2 ఈ అనుమతి పట్టణ భూభరిమితి మరయు ధర్మాశ్రేణి చట్టము 1576 విజయంబు లోబడి ఉంటుంది.

వరతు :

- 1 కాలువ్య విచారణలై యజమానితన బాధి ప్రాంగణము యందు నేర ఇంటి కట్టుము చెట్లు నాటవలయును. కట్టెము ఒక చెట్టును తప్పక నాటవలయును.
- 2 భూగర్భ నీటిస్థలము పెరుగుటకు కేరము నీటి మనుషుల వసానాశితై ఇంటి కట్టుపు ముఖ్యము అవసరలో వదిన వర్షపు నీరును రీడ్వార్ట్ చేయుటకు అందుకు గుంటలు కట్టించుటగా విధియు చేయవలను.
- 3 RECONSTRUCTION OF PERCOLATION PITS: PITS-SIZE: 1.2mx1.2mx 1.5 to 2.0 depth TRENCH: 0.6m widex1.0 to 1.50mt depth along compound wall.

మగు పొలక సంస్థ, వరంగల్.

అనుమతి పొందినది.

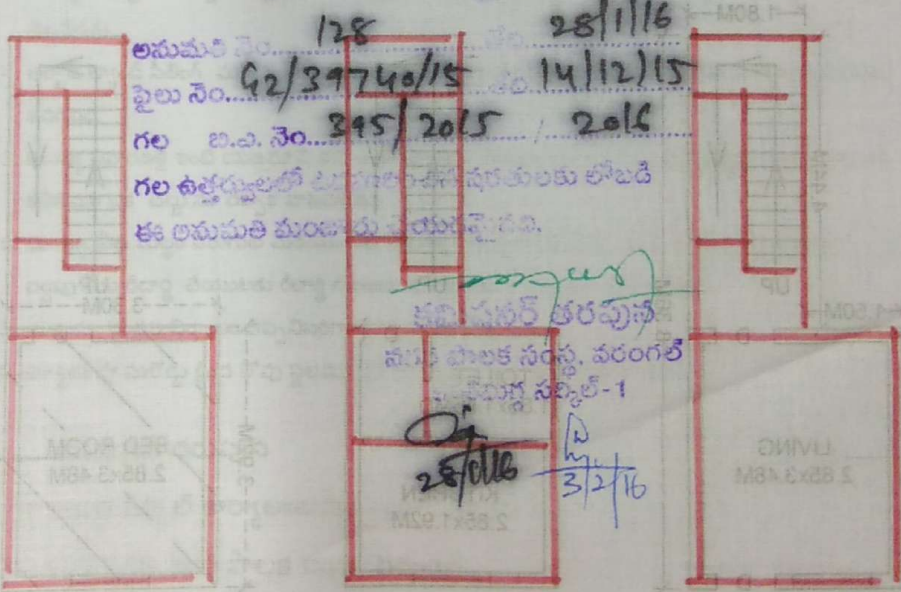

PROP. 2/FLOOR PLAN

PROP. 1/FLOOR PLAN

PROP. G/FLOOR PLAN