

PROPOSED GROUND FLOOR PLAN

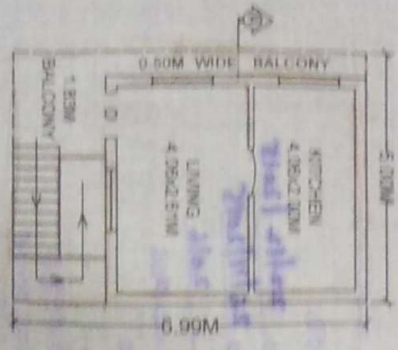

PROPOSED FIRST FLOOR PLAN

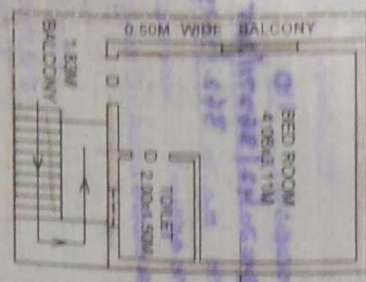

FRONT ELEVATION

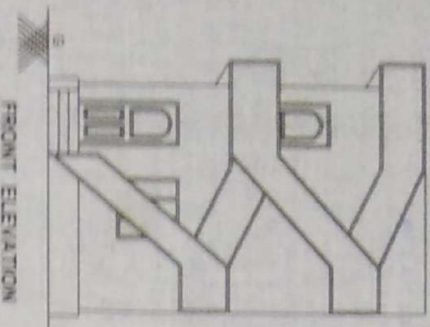

SECTION @ 'A-A'

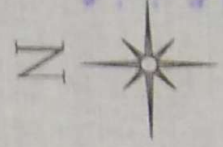
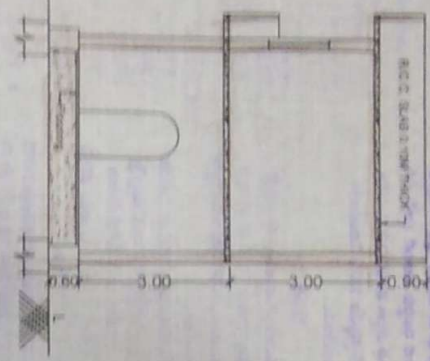

SITE PLAN SCALE: 1:100 CMS

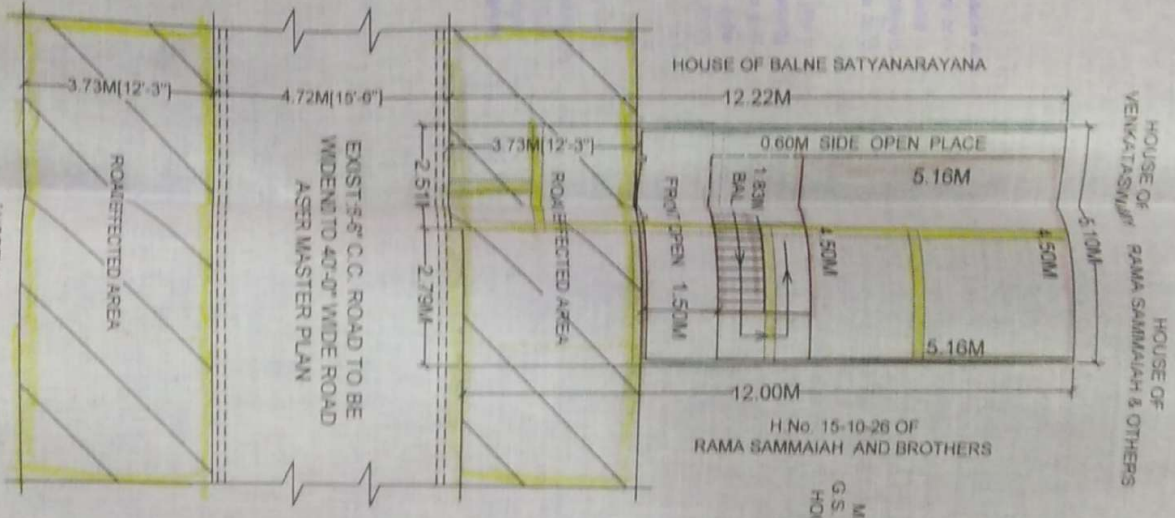

LOCATION PLAN

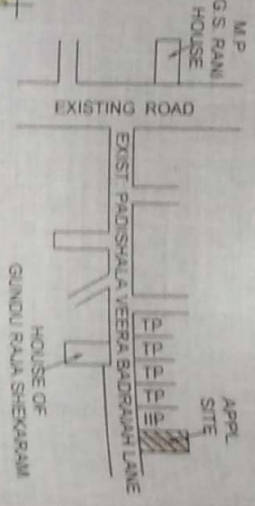

EXTRACT OF MASTER PLAN SITUATED AT RAMANAPET WGL. SCALE 1"=800'-0" APPL. SITE

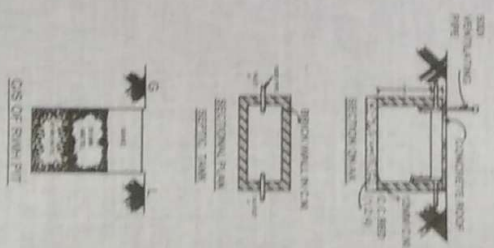
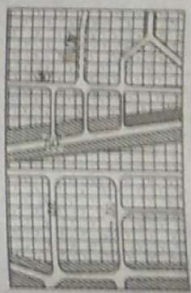

అర్జీదారు అంబర్ కె.కె.సి. 26/11/2015
 రోజున సమర్పించిన ప్రకారము... 40-8
 రోజు క్రింద పోత... 19.05
 Sigm ల స్వలమునకు వగరపోత సంత
 తి చివరైన నష్టపరిహారము చెల్లించదు.

గమనిక:

1. ఈ అనుమతి భూమి యజమాన్యపు హక్కులతో
 ఎవరైనా పొలక సంస్థకు విజిల్ పూచీ చేసు
 కు అనుమతి వల్లగా భూమిని మరల
 దాగినప్పుడు ప్రస్తుతము 1575 నిబంధనలు
 లోబడి ఉండాలి.
2. ప్రతిభు :
 4. అంబర్ కె.కె.సి. భూమిని పొలక
 ప్రాంగణము గలదిగా మార్చుట
 నష్ట పరిహారము చేయవలసివచ్చును
 అప్పుడే పొలక చేయవలసివచ్చును
 భూమిని పొలక చేయవలసివచ్చును
 నిబంధనలను పాటించి ప్రస్తుత
 నిబంధనలను పాటించి ప్రస్తుత
 రోజున సమర్పించిన ప్రకారము
 సంతకము చేయవలసివచ్చును

The building Permission is valid for
 three years if work is commenced
 within one year if the date of issue

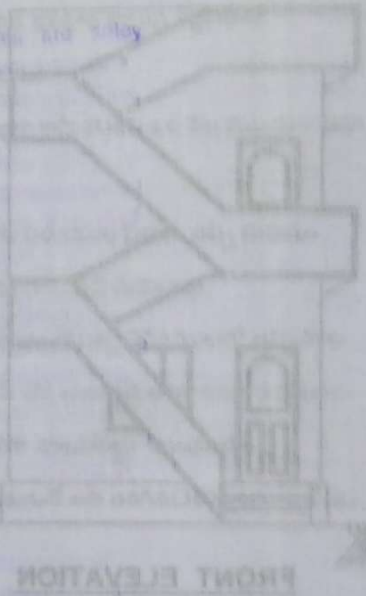

FRONT ELEVATION

3. TRENCH: 0.8m width x 1.0 to 1.50m depth
 along compounding wall.

4. The cost of further layout shall be borne by the applicant and in consultation with the Municipal Asst. Engineer concerned.

నగర పౌరక సంస్థ, వరంగల్.

అనుమతి నెం. 110 తేది 22/12/2015
 ఫైలు నెం. 42/38271/2015 తేది 26/11/2015
 గల జ.ఎ.నెం. 362/2015 తేది 2016
 గల ఉత్తర్వులలో ఉపబంధించిన షరతులకు లోబడి
 ఈ అనుమతి సుంజారు చేయవచ్చునది.

అనుమతి కార్యదర్శి
 నగర పౌరక సంస్థ, వరంగల్
 ఉప-మేయర్ సర్కిల్-1

25/12/15

PROPOSED GROUND FLOOR PLAN