

గమనికలు:

- 1 ఈ అనుమతి తాపా దుబాబుపై పాల్పాలో కూడ పాలక ముఖ్యులు ఏదాటి పోలి లేదు
- 2 ఈ అనుమతి పట్లం తాపాదించిన మరలయిన దానికంటే మృత్యు 1076 నియంత్రణలో ఉండగలదు.

వనరులు :

- 1 తాపాద్య నిరాద్యై తులనానందే తాపా ప్రాంతమును దుబాబు లేక అదే మరలయిన దానికంటే మృత్యు 1076 నియంత్రణలో ఉండగలదు.
- 2 తాపాద్య నిరాద్యై తులనానందే తాపా ప్రాంతమును దుబాబు లేక అదే మరలయిన దానికంటే మృత్యు 1076 నియంత్రణలో ఉండగలదు.
- 3 **CONSTRUCTION OF PERCOLATION PITS/STRENGTHS**
PITS-SIZE: 1.2mx1.2mx 1.5 to 2.0 depth
TRENCH: 0.5m width 1.0 to 1.50m depth along compound wall.

1. The building Permit is valid for three years if work is commenced within one year of the date of issue
2. The owners/applicants are solely responsible for any dispute/responsible with regard to construction, Urban Land ceiling etc. The owners / applicants shall be responsible for any dispute claimed by any one on account of issue of this building permission.
3. The granting of this building permission shall not be used as the proof of any title in the land. This building permission shall not be used as the sole reason for obtaining exemption from the provisions of Urban Land ceiling act.

The applicant should construct AFB/C/O/Sewer drain in front of his/her house at his/her own cost and in consultation with the Municipal Asses Engrs concerned.

మహా నగర పాలక సంస్థ, వరంగల్.

అనుమతించడమైనది.

అనుమతి నెం. 39 తేది 14/7/2016
 ఫైలు నెం. 62/36073/2015 తేది 27/10/2015
 గల బి.ఎ.నెం. 374/2015 / 2016

గల ఉత్తర్వులలో ఉదహరించిన షరతులకు లోబడి ఈ అనుమతి మంజూరు చేయడమైనది.

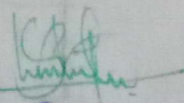
కడిపూటి కమిషనర్
 ఖాజీపేట సర్కిల్-II
 వరంగల్ మహా నగర పాలక సంస్థ

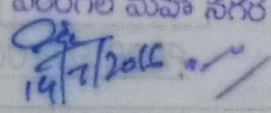
 14/7/2016

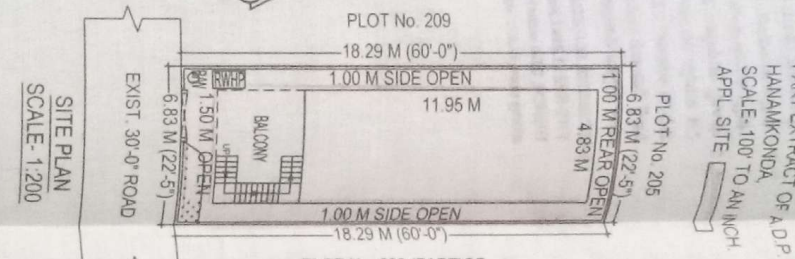
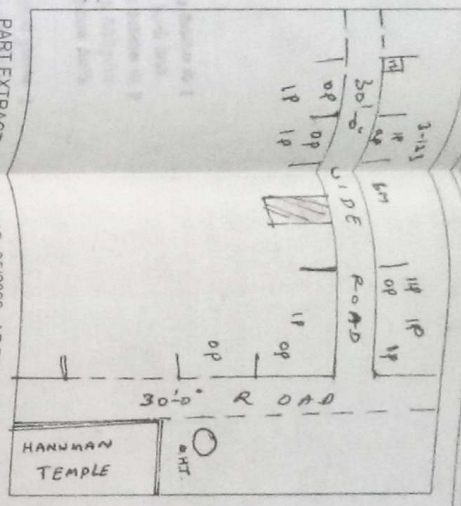
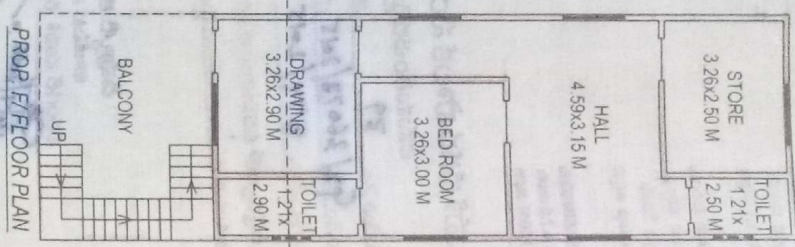
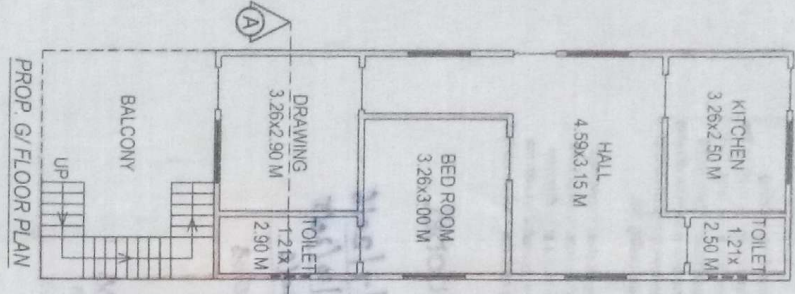
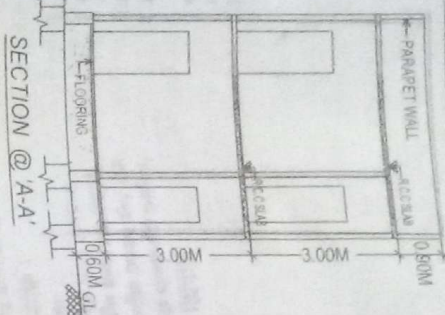
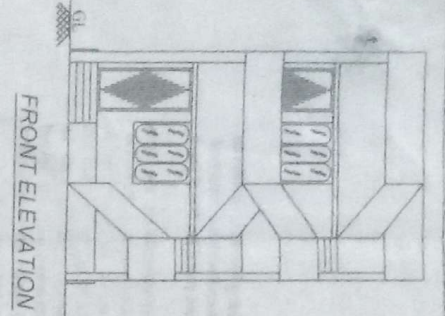

PART EXTRACT OF A.D.P. NO. 35/2009, AT PARIMALA COLONY, HANAMKONDA, SCALE-100 TO AN INCH, APPL. SITE

PLAN SHOWING THE PROPOSED CONSTRUCTION OF GROUND FLOOR AND FIRST FLOOR, RESIDENTIAL BUILDING, IN OPEN PLOT NO 208(PART), BEARING SURVEY NO 9 (NEW), 913 (OLD), OF WADDEPALLY(V), SITUATED AT PARIMALA COLONY, HANAMKONDA, WARANGAL(DIST).

BELONGS TO: SRI T. RAMUDU, S/o KUMARA SWAMY

SPECIFICATIONS	AREAS :-
FOUNDATION --- R.C.C. FOOTINGS	TOTAL AREA 126.41 SQ MTS
BASEMENT --- CRS IN CM	PROP G/FLOOR PLINTH AREA 75.29 SQ MTS
SUPERSTRUCTURE --- BRICKS IN CM	PROP F/FLOOR PLINTH AREA 75.29 SQ MTS
ROOFING --- R.C.C. SLAB	OPEN AREA 50.12 SQ MTS
FLOORING --- POLISHED STONE	COMPOUND WALL 50.21 SQ MTS
PLASTERING --- WITH CM	

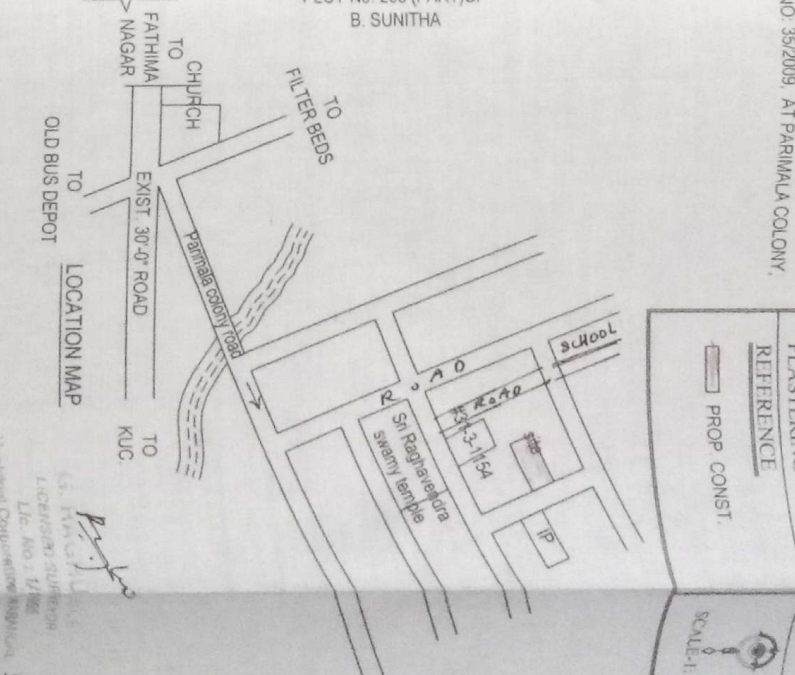

OWNER SIGN: [Signature]

TPBO/TPS SIGN: [Signature]