

EXTRACT OF MASTER PLAN SITUATED AT KOTHAWADA WARRANGAL (Dist.) SCALE 1" = 800' FEET AN INCH SITE UNDER REFERENCE

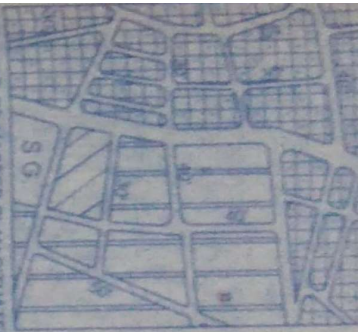

H.No. 11-25-401 OF SHANKAR LINGAM

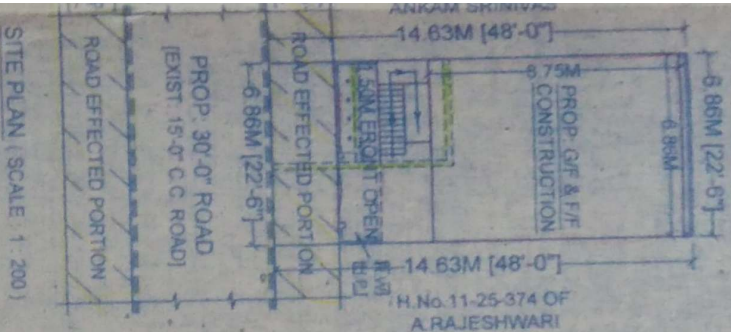

SITE PLAN (SCALE 1 : 200)

SITUATED AT BELONGS TO POLOJU RAJAN

AREA DETAILS

- NET PLOT AREA
- ROAD EFFECTED AREA
- TOTAL PLOT AREA
- PROP. G/F BUILT UP AREA
- PROP. F/F BUILT UP AREA
- OPEN AREA
- PROP. COMPOUND WALL

SPECIFICATIONS

- FOUNDATION U.C.R.S.
- BASEMENT C.R.S. IN BRICK
- S. STRUCTURE R.C.C. S
- FLOORING MARBLE
- PLASTERING WITH CN
- DOOR & WINDOW TEAK W

G. Srinivas
 Licensed Surveyor
 Lic. Regd. No. 02/1390
 Greater Metropolitan Corporation,
 WARRANGAL

[Signature]
 OWNER'S SIGN

అర్జీదారు అందర్ బహిగు శేరి... 14/12/2015
 రోజున సమర్పించిన ధరారము... 30-0
 రోజు క్రింద పో... 15.63...
 Sgm ల స్థలమునకు సగరసాలక సంస్థ
 ది విదమైన సస్థపరిచారము చెల్లె... మి

Building Permission is valid for
 if works commenced
 one year from the date of issue

గమనిక:

- 1 ఈ అనుమతి భూమి యజమాన్యపు హక్కులతో సగర సాలక సంస్థకు చెలాంతి పూచీ లేదు.
- 2 ఈ అనుమతి వల్లనా ధూపరిమిత మరియు లిగూరేషన్ చట్టము 1575 నిబంధలకు లోబడి ఉండగలదు.

షరతు :

- 1 కాలువ్య వివారణకై యజమానితన ఇంటి ప్రాంగణము యందు లేక ఇంటి ముందు చెట్లు నాటవలయును. కనీసము ఒక చెట్టును తప్పక నాటవలయును.
- 2 భూగర్భ నీటిమట్టము పెరుగుటకు మరియు నీటి సమస్యల పరిష్కారానికై ఇంటి కప్పుపై మరియు అవరణలో పడిన వర్షపు నీరును రీచార్జ్ చేయటకు ఇంకొక గుంటలు తప్పని సరిగా ఏర్పాటు చేయవలెను.
- 3 CONSTRUCTION OF PERCOLATION PITS/TRENCHES
 PITS-SIZE: 1.2mx1.2mx 1.5 to 2.0 depth
 TRENCH: 0.6m wide x 1.0 to 1.50m depth
 along compound wall.

2. The owners/applicants are solely responsible for any misrepresentation with regard to ownership, Urban Land ceiling clearance etc. The owners / applicants shall be responsible for any damage claimed by any one on account of issue of this building permission.
3. The granting of this building permission shall not be used as the proof of any title to the land. This building permission shall not be used as the sole reason for obtaining exemption from the provisions of Urban Land ceiling etc.
4. The applicant should construct A"/B/C/D" Section drainage front of his/her house at his/her own cost and in consultation with the Municipal Asst. Engineer concerned

సగర సాలక సంస్థ, వరంగల్.
అనుమతించడమైనది.

అనుమతి నెం... 25... తేది 09/06/2016
 ఫైలు నెం... 62/39763/2015... తేది 14/12/2015
 గల ది.ఎ. నెం... 398/2015 / 2016
 గల ఉత్తర్వులలో ఉపహరించిన షరతులకు లోబడి
 ఈ అనుమతి మంజూరు చేయడమైనది.

R Rao
కమిషనరీ తరఫున
సగర సాలక సంస్థ, వరంగల్
కాశిబుగ్గ వర్కిల్