

PLAN SHOWING THE PROPOSED G/F & F/F RCC BUILDING CONST. IN PLACE OF EXISTING HOUSE BEARING MPL H No. 1-3-17, SITUATED AT RAHAMATH NAGAR, KAPET, WARANGAL BELONGING TO SRI P. GANESH RAO S/o (Lam) SATYANARAYANA

SPECIFICATION		AREAS	SQ MTS
FOUNDATION	RCC COL	TOTAL AREA	495.62 SQ M
BASEMENT	PLINTH BEAM	ROAD EFFECTED	3.48
SUBSTRUCTURE	RCC SLAB	NET AREA	496.66 SQ M
FLOORING	POLISH STONE	PRO. G/F CONST	73.37
D.S.A.W'S	ST WOOD	PRO. F/F CONST	72.37
PLASTERING	WITH CM	OPEN AREA	83.12 SQ M
SCALE 1	1 CM	COMP. WALL	56.40 JMT
APP. SITE			
PRO. CONST			
EXT. TO BE REMOVED			
ROAD EFFECTED			

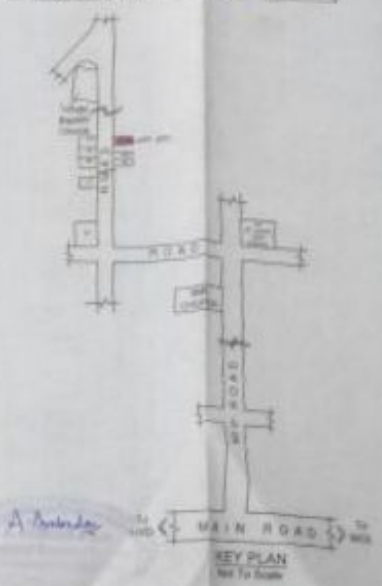
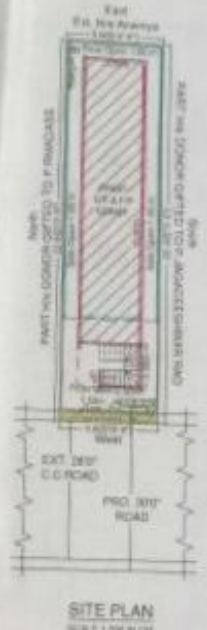
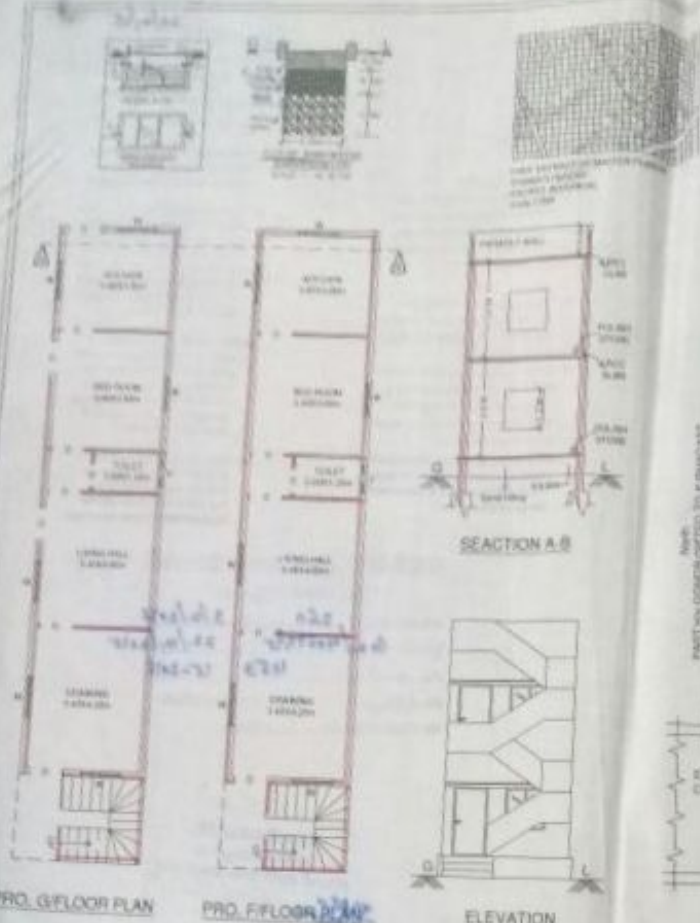

N

OWNER SIGN

T.P.O. SIGN

T.P.O. SIGN

22/12/15
 3d-0" రేఖ కుండా రేఖ
 3.48

1. ఈ ప్రాంతం కట్టడానికి అనువైనదిగా నిర్ణయించబడినది.
 2. ఈ ప్రాంతం కట్టడానికి అనువైనదిగా నిర్ణయించబడినది.
 3. ఈ ప్రాంతం కట్టడానికి అనువైనదిగా నిర్ణయించబడినది.
 4. ఈ ప్రాంతం కట్టడానికి అనువైనదిగా నిర్ణయించబడినది.

1. The building foundation is well below ground level with a reinforcement within one meter of the ground surface.
2. The foundation is well below ground level with a reinforcement within one meter of the ground surface. The foundation is well below ground level with a reinforcement within one meter of the ground surface.
3. The foundation is well below ground level with a reinforcement within one meter of the ground surface. The foundation is well below ground level with a reinforcement within one meter of the ground surface.
4. The foundation is well below ground level with a reinforcement within one meter of the ground surface. The foundation is well below ground level with a reinforcement within one meter of the ground surface.

REMARKS

మహా నగర పాలక సంస్థ వరంగల్

అనుమతించడమైనది.

అనుమతి నెం. 260 3/2/2016
 ఖైలు నెం. G2/40699/15 22/12/2015
 గల బ.ఎ.నెం. 453 15-2016

గల ఉత్తర్వులలో ఉప-కార్యాలయ వివరాలను లోబడి ఈ అనుమతి దురబాధ చేయవచ్చునది.

for *Kamesh*
 డిప్యూటీ కమిషనర్ 4/2/16
 ఖాజీపేట సర్కిల్-II
 కేరళగల్ మహా నగర పాలక సంస్థ

P.A.C
 4/2/2016