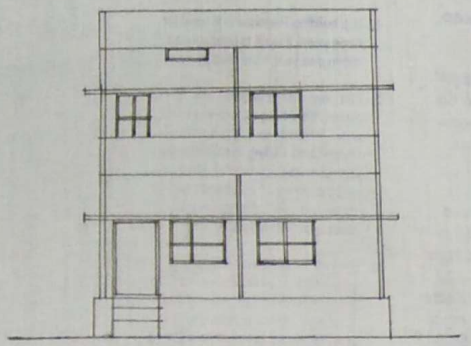

ELEVATION.

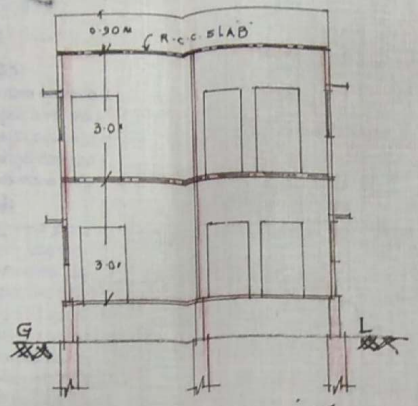

SECTION ON AB

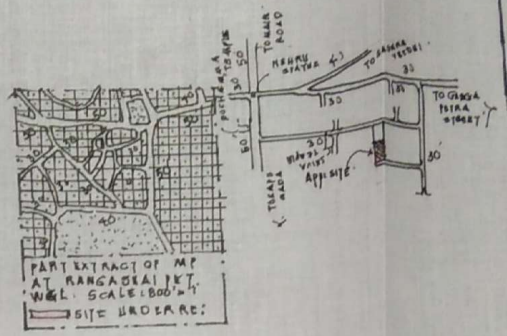

LOCATION PLAN.

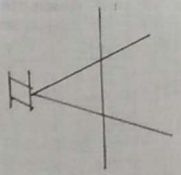

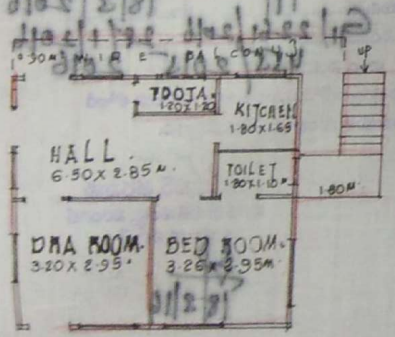

G FLOOR PLAN.

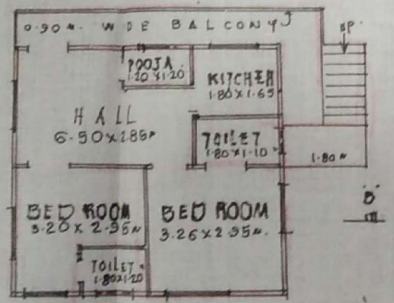

F. FLOOR PLAN.

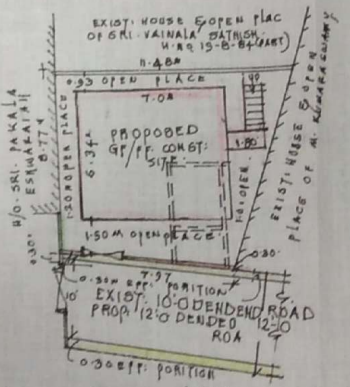

SITE PLAN.
SCALE: 1CM=2.00M

PLAN SHOWING THE PROPOSED CONSTRUCTION OF GROUND FLOOR, FIRST FLOOR RESIDENTIAL BUILDING ON EXIST: OLD HOUSE TO BE REMOVED BEARING (SURVEY NUMBER:) HOUSE NUMBER: 19-8-84/2 BELONGING TO SMT: URAGAYALA ARUNA W/O. SRI. KALAKOTLA SATHISH. SITUATED AT RANGASHAIPET, WARANGAL. SCALE: 1cm = 100cm

REFERENCE:

PROPOSED CONST: — EXIST: CONST:

EXIST: CONST: TO BE REMOVED

SITE EFF: BY 12'-0" DENDED ROAD AREA: 7.57 X 0.30M = 2.39 SQ.M

SPECIFICATIONS:

FOUNDATION	: R.C.C. IN C.M.
BASEMENT	: C.C. IN C.M.
SUPER STRUCTURE	: BRICK IN C.M.
ROOFING	: R.C.C. SLAB
FLOORING	: POLISHED STONES
PLASTERING	: C.M. 1:6 C.M.

AREA STATEMENT:

TOTAL PLOT AREA	:	33.64 SQ.MTS.
EFFECTED AREA	:	2.39 "
NET TOTAL AREA	:	91.25 "
G. FLOOR PLINTH AREA	:	44.38 "
BALCONY AREA	:	6.30 "
STAIR CASE AREA	:	5.52 "
F. FLOOR PLINTH AREA	:	44.38 "
BALCONY AREA	:	6.30 "
STAIR CASE AREA	:	5.52 "
OPEN AREA	:	46.87 "
COMPOUND WALL	:	19.97 R/MTS

OWNER SIGN

TPBO

Scanned by CamScanner

28/1/16

రోజున సమర్పించిన ప్రకారము 12-0

కోర్టు క్రింద పోవు 2.39

కోర్టు కి ఫలమునకు నగరపాలక సంస్థ

ఉపయోగ ప్రకారము చెల్లించడు.

గమనిక:

1 ఈ అనుమతి భూమి యజమాన్యపు హక్కులతో నగర పాలక సంస్థకు ఎలాంటి పూచీ లేదు.

2 ఈ అనుమతి పట్టణ భూపరిమితి మరియు రెగ్యూలేషన్ చట్టము 1575 నిబంధలకు లోబడి ఉండగలదు.

షరతు :

1 కాలుష్య నివారణకై యజమానితన ఇంటి ప్రాంగణము యందు లేక ఇంటి ముందు చెట్టు నాటవలయును. కనీసము ఒక చెట్టును తప్పక నాటవలయును.

2 [illegible] మరియు [illegible] ఇంటి కప్పుపై మరియు [illegible] పడిన వర్షపు నీరును [illegible] చేయుటకు ఇంకుడు గుంటలు తప్పని సరిగా ఏర్పాటు చేయవలెను.

3 CONSTRUCTION OF PERCOLATIN PITS/TRENCHES
PITS-SIZE: 1.2mx1.2mx 1.5 to 2.0 depth
TRENCH: 0.6m widex1.0 to 1.50mt depth along compound wall.

1. The building Permission is valid for three years if work is commenced within one year if the date of issue

2. The owners/applicants are soley responsible for any misrepresentation with regard to ownership/link, Ubran Land ceiling clearance etc. The owners / applicants shall be responsible for any damage claimed by any one on account of issue of this building permission.

3. The granting of this building permission shall not be used as the proof of any title to the land. This building permission shall not be used as the sole reason for obtaining exemption from the provisions of Urban Land ceiling act.

4. The applicant should construct A/"B/C/D" Section drain in front of his/her house at his/her own cost and in consultation with the Municipal Asst. Engineer concerned

నగర పాలక సంస్థ, వరంగల్.

అనుమతించడమైనది.

అనుమతి నెం. 111 తేది. 18/3/2016

ఫైలు నెం. G1/2261/2016 తేది. 28/1/2016

గల బి.ఎ. నెం. 455/2015 2016

గల ఉత్తర్వులలో ఉదహరించిన షరతులకు లోబడి ఈ అనుమతి మంజూరు చేయడమైనది.

కమీషనర్ తరపున

నగర పాలక సంస్థ, వరంగల్

బాధిబుగ్గ సర్కిల్-1

18/3/16 14/3/16

Scanned by CamScanner