

PLAN SHOWING THE PROPOSED CONSTRUCTION OF GROUND & FIRST FLOOR RESIDENTIAL BUILDING BY REMOVING OLD HOUSE OF BEARING MPL.NO.11-20-366/1, SITUATED AT KASHIBUGGA, WARANGAL. BELONGS TO : SRI SRIRAMOJU RAVINDRA CHARY, S/O SATHYANARAYANA.

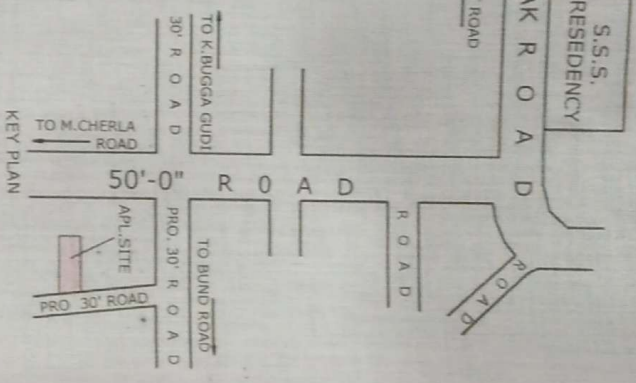
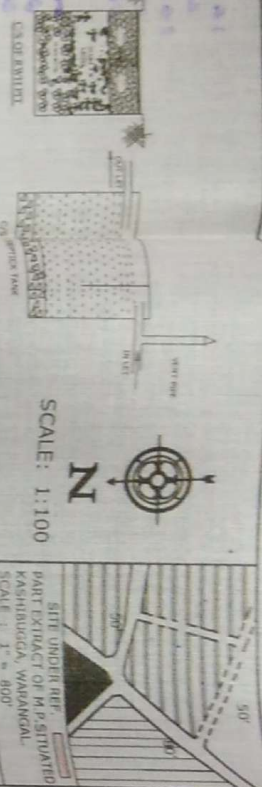
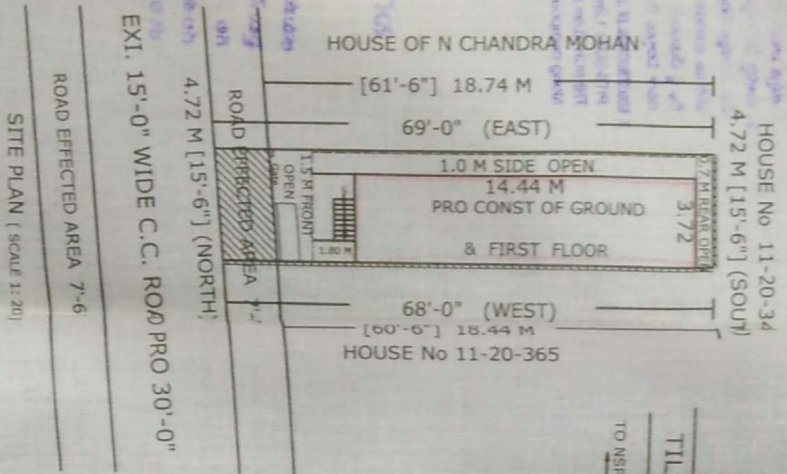
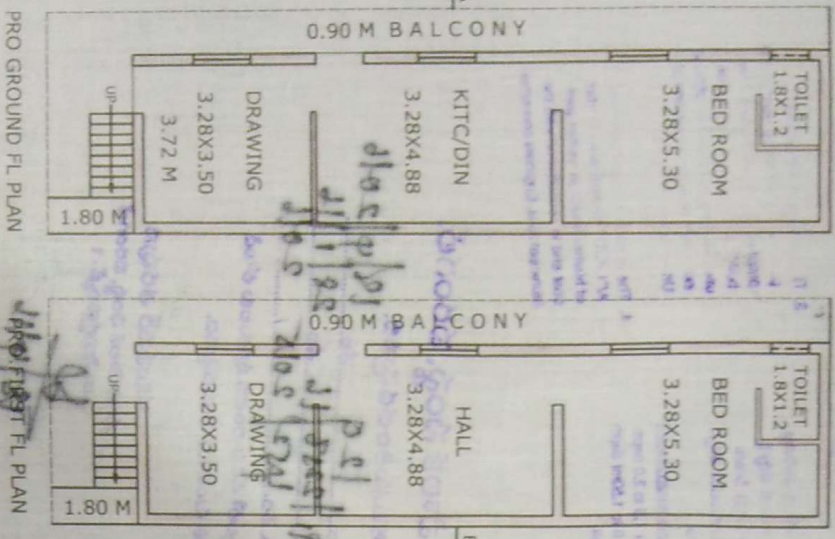
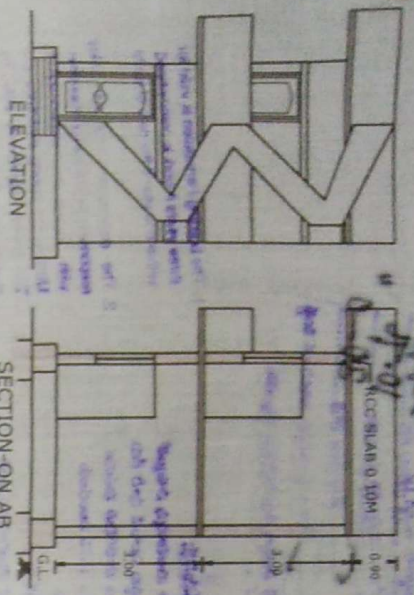

AREAS

TOTAL PLOT AREA	: 98.64 Sq mts.
ROAD EFFECTED AREA	: 10.76 Sq mts.
NET PLOT AREA	: 87.88 Sq mts.
GROUND FL.BUILT UP AREA	: 75.00 Sq mts.
FIRST FL.BUILT UP AREA	: 75.00 Sq mts.
OPEN PLACE	: 12.88 Sq mts.
COMPOUND WALL	: 4.72 S ft.

SPECIFICATIONS

FOUNDATION	: UCRS. CM.
BASEMENT	: CRS. CM.
SUPER STRUCTRE	: BRICK CM.
ROOFING	: R.C.C.
PLASTERING	: CEMENT.
FLOORING	: MARBL. STON.
DOORS&WINDOWS	: TEAK WOOD.

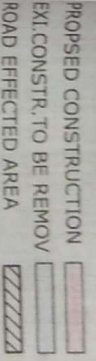

M. BHAGWAN DAS,  
L.N.O. 1/90  
D.C.E.  
Municipal Corporation, Warangal  
OWNER SIGN.



29/1/16  
10.75  
30-0

అనుమతి పొందిన తరువాత  
ప్రభుత్వం వారు నిర్దేశించిన ప్రకారం  
అనుమతి పొందిన తరువాత  
ప్రభుత్వం వారు నిర్దేశించిన ప్రకారం  
అనుమతి పొందిన తరువాత  
ప్రభుత్వం వారు నిర్దేశించిన ప్రకారం

PLAN SHOR  
FLOOR RE  
MPL NO.11  
SH SRIR

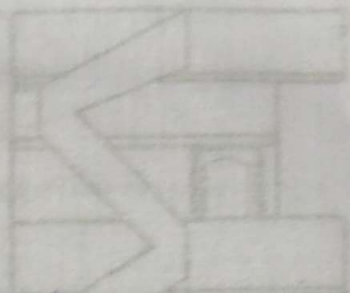

1. ఈ అనుమతి కూడా యావద్దప్పుడు పాటించి  
పని పాటించి పనులకు పూర్తి చేసి  
2. ఈ అనుమతి పట్టుకు పాటించి పని  
పూర్తిచేసి పట్టుకు 1075 సంఖ్యకు  
దాఖలు చేయాలి.

1. The building Permission is valid for  
three years if work is commenced  
within one year if the date of issue
2. The owner/contractor who is/are  
responsible for any non-compliance  
with the rules is/are owner/contractor,  
Municipal Engineer, clearance etc.  
The owner's/contractor's shall be  
responsible for any damage caused  
- By any law on account of issue of  
this building permission.

1. అనుమతి పొందిన తరువాత  
ప్రభుత్వం వారు నిర్దేశించిన ప్రకారం  
అనుమతి పొందిన తరువాత  
ప్రభుత్వం వారు నిర్దేశించిన ప్రకారం  
అనుమతి పొందిన తరువాత  
ప్రభుత్వం వారు నిర్దేశించిన ప్రకారం
2. అనుమతి పొందిన తరువాత  
ప్రభుత్వం వారు నిర్దేశించిన ప్రకారం  
అనుమతి పొందిన తరువాత  
ప్రభుత్వం వారు నిర్దేశించిన ప్రకారం  
అనుమతి పొందిన తరువాత  
ప్రభుత్వం వారు నిర్దేశించిన ప్రకారం

3. The  
4. The applicant should construct  
A/F/C/D Section drain in front  
of his/her house at his/her own  
cost and in consultation with the  
Municipal Asst. Engineer concerned.

CONSTRUCTION OF PERCOLATION PIT/TRENCHES:  
PITS-SIZE: 1.2mx1.2mx 1.5 to 2.0 depth  
TRENCH; 0.6m wide x 1.0 to 1.50m depth  
along compound wall.

పనిగర పాలక సంస్థ, వరంగల్.  
అనుమతించడమైనది.

అనుమతి నెం. 129 తేది 18/4/2016  
ఫైలు నెం. 91/236/16 తేది 29/1/16  
గల అనుమతి నెం. 422/2015 తేది 20/4/2016

గల ఉత్తర్వులలో ఉపసంహరించిన ప్రకారం లోబడి  
ఈ అనుమతి మంజూరు చేయబడినది.

R. Guddu  
కమిషనరీ తరపున  
పనిగర పాలక సంస్థ, వరంగల్  
అనుమతి నెం. 1  
18/4/16 20/4/16

