

అర్జీదారు అందరికి తెలియజేయు తేది... 10/2/16.  
 రోజున నమోదించిన ప్రకారము.....  
 300000 రోడ్డు క్రింద పోవు.....  
 200000 Sqm ల స్థలమునకు నగరపాలక సంస్థ

గమనిక: ఈ నిర్ణయన స్వీకారము చెల్లించదు. Building Permission is valid for

- 1 ఈ అనుమతి భూమి యజమాన్యపు వాస్తవాలతో నగర పాలక సంస్థకు ఎలాంటి పూచీ లేదు
- 2 ఈ అనుమతి వట్టణ భూపరిమితి మరియు రిగ్యులేషన్ చట్టము 1575 నిబంధనలకు లోబడి ఉండగలదు.

three years if work is commenced within one year if the date of issue

2. The owners/applicants are solely responsible for any misapprehensions with regard to ownership/link, Urban Land ceiling clearance etc. The owners / applicants shall be responsible for any claims claimed by any one on account of issue of this building permission.

**షరతులు :**

- 1 కొలువైన వివారాల్లో యజమానికేవలం ఇంటి ప్రాంగణము యందు లేక ఇంట్లో ముందు చెట్టు నాటవలయును. వసతికి ఒక చెట్టును తప్పక నాటవలయును.
- 2 భూగర్భ నీటిమట్టము పెరుగుటకు మరియు నీటి సమస్యల పరిష్కారానికై ఇంటి కచ్చెపై మరియు ఆవరణలో పడిన వర్షపు నీరును రిచార్జ్ చేయుటకు ఇంకొక గుంటలు తప్పని సరిగా ఏర్పాటు చేయవలెను
- 3 CONSTRUCTION OF PERCOLATION PITS & TRENCHES  
 PITS-SIZE: 1.2mx1.2mx 1.5 to 2.0 depth  
 TRENCH: 0.6m width x 1.0 to 1.50mt depth along compound wall.

3. The granting of this building permission shall not be used as the proof of any title to the land. This building permission shall not be used as the sole reason for obtaining exemption from the provisions of Urban Land ceiling act.

The applicant should construct A/B/C/D" Section drain in front of his/her house at his/her own cost and in consultation with the Municipal Asst. Engineer concerned.

**మహా నగర పాలక సంస్థ, వరంగల్.**

అనుమతించడమైనది.

అనుమతి నెం..... 08..... తేది 29/4/16

ఖైలు నెం..... G2/3475/16 తేది 10/2/16

గల బి.ఎ.నెం..... 506/15-16

గల ఉత్తర్వులలో ఉదహరించిన షరతులకు లోబడి

ఈ అనుమతి మంజూరు చేయడమైనది.

*(Signature)*  
 డిప్యూటీ కమిషనర్  
 ఖాజీపేట సర్కిల్-II

వరంగల్ మహా నగర పాలక సంస్థ

P.A.S.O  
 29/4/16 *(Signature)*

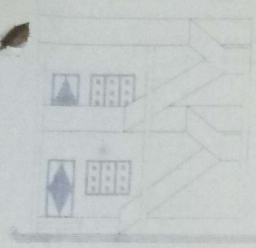

ELEVATION

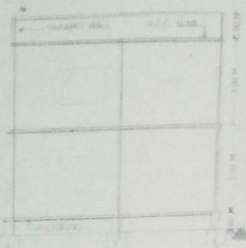

SECTION @ 'A-A'

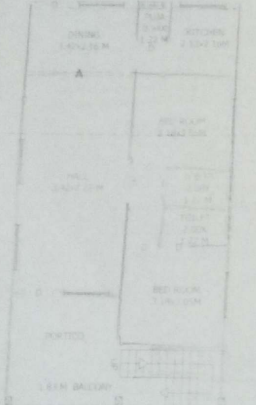

GROUND FLOOR PLAN

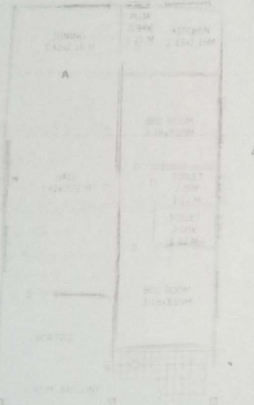

FIRST FLOOR PLAN

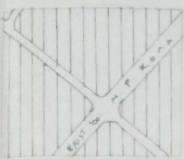

PART EXTRACT OF MASTER PLAN SITUATED AT PARIMALA COLONY, WADDEPALLY, HANAMKONDA (V), WARANGAL (DIST.)

SCALE: 1" = 400' 0"  
 ZZZZ: APPL. SITE  
 IIII: MEDIUM DENSITY  
 XXXX: PARK USE

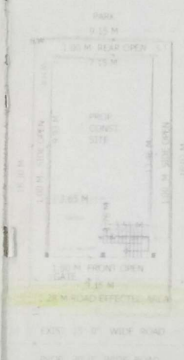

SITE PLAN

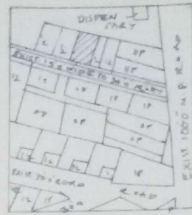

PART EXTRACT OF DETAILED PLAN SITUATED AT PARIMALA COLONY, WADDEPALLY, HANAMKONDA (V), WARANGAL (DIST.)

SCALE: 1" = 100' 0"  
 ZZZZ: APPL. SITE

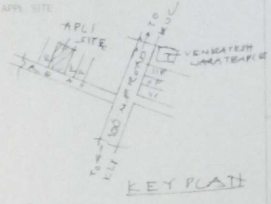

KEY PLAN

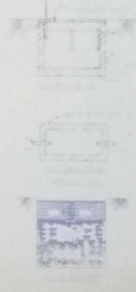

PLAN SHOWING THE PROPOSED CONSTRUCTION OF GROUND & FIRST FLOOR, RESIDENTIAL BUILDING IN PLACE OF TO BE DEMOLISHED HOUSE AREA BEARING W.M.C. NO. 31-3-243/1/1, IN SY. NO. 40 (NEW), OF WADDEPALLY (V) SITUATED AT PARIMALA COLONY, WADDEPALLY, HANAMKONDA, WARANGAL (DIST.).  
 L.P.S. NO. - 502/2013.  
 BELONGS TO: R. RAVI CHANDER, S/O. NARSAIAH

AREA DETAILS:

TOTAL PLOT AREA	155.00 SQ. MTS
ROAD EFFECTED AREA	29.86 SQ. MTS
NET AREA	125.14 SQ. MTS
GROUND FLOOR PLINTH AREA	77.28 SQ. MTS
STAIR CASE AREA	6.22 SQ. MTS
BALCONY AREA	13.39 SQ. MTS
FIRST FLOOR PLINTH AREA	77.28 SQ. MTS
STAIR CASE AREA	6.22 SQ. MTS
BALCONY AREA	13.39 SQ. MTS
OPEN AREA	50.34 SQ. MTS
COMMON WALL	147.08 SQ. MTS

SPECIFICATIONS:

FOUNDATION	C. FIXINGS
RAISE HEAT	R.C. BEAMS
WATER STRUCTURE	R.C. PLUMBING
FLOORING	A.C.E.
FLOORING	ROSEBERRY STONE
DOORS & WINDOWS	TEAK WOOD

*SVA*  
**A. SURENDRA**  
 LICENCED SURVEYOR  
 Reg. Licence No. 5/15/2  
 MUNICIPAL CORPORATION  
 WARANGAL

REFERENCE:

	PROP. CONST. SITE
	ROAD EFFECTED AREA

*R. Ravi Chander*  
 OWNER'S SIGN

*S. Suresh*  
 T.P.S.