

PLAN SHOWING THE PROPOSED CONSTRUCTION OF GROUND FLOOR, FIRST FLOOR AND SECOND FLOOR RCC RESIDENTIAL BUILDING IN PREMISES OF OLD EXISTING HOUSE (TO BE DEMOLISHED) BEARING M.P.L. No. 13-2-254 (13/564 & 565) (OLD) SITUATED AT MATWADA, GOPALSWAMY TEMPLE ROAD, WARANGAL.

SCALE : 1 : 100 CM

BELONGS TO : SRI KANNURI SATHISH KUMAR
S/o. SRI VEERABHADRAIAH CHARY

PROPOSED CONSTRUCTION
EXISTING CONSTRUCTION TO BE REMOVED
SITE EFFECTED BY PROP- 40' WIDE ROAD AS PER M.P.L.

AREA'S :

TOTAL PLOT AREA	144.48 SQ. MTS
EFFECTED AREA	12.73 SQ. MTS
TOTAL NET AREA	131.75 SQ. MTS
PROPOSED GROUND FLOOR AREA (INCLUDING STAIRCASE & BALCONY)	78.36 SQ. MTS
PROPOSED FIRST FLOOR AREA (INCLUDING STAIRCASE & BALCONY)	78.36 SQ. MTS
PROPOSED SECOND FLOOR AREA (INCLUDING STAIRCASE & BALCONY)	78.36 SQ. MTS
OPEN AREA	53.39 SQ. MTS

REQUIRED MAINTENANCE AREA 10% OF TOTAL BUILDUP AREA	23.50 SQ. MTS
TOTAL BUILDUP AREA	23.50 SQ. MTS
TOTAL BUILDUP AREA 25.08 SQ. MTS	27.20 SQ. MTS

SPECIFICATION :

FOUNDATION	C.C. BEDS & RIVINGTONS
BASEMENT	C.C. IN C.M. & PLASTER BEAMS
UPPER STRUCTURE	RCC IN C.M. & COLUMNS
ROOFING	RCC SLABS
PLASTERING	PLASTERED STONES
DOORS & WINDOWS	WITH C.M. (1:3) BT WOOD

K. Sathish Kumar
SINILATOR OF THE OWNER

గమనిక:

- ఈ అనుమతి భూమి యజమాన్యత పాత్రలో నగర పాలక సంస్థకు ఎలాంటి హాదీ లేదు
- ఈ అనుమతి పట్టణ భూపరిమితి మరియు రిగ్యులేషన్ పట్టణము 1575 నిబంధలకు లోబడి ఉండగలదు.

షరతు :

- కాలుష్య వివారణలై యజమానితన ఇంటి ప్రాంగణము యందు లేక ఇంటి నుండు వెళ్లు నాటవలయును. కనీసము ఒక చెట్టును తప్పక నాటవలయును.
- భూగర్భ నీటిమట్టము పెరగకుండు మరియు నీటి సేమింపుల పరిష్కారానికై ఇంటి కచ్చాస్థి మరియు అవరంజి పడిన వర్షపు నీటిను రిఫ్టాల్ చేయవలకు. ఇంతుడి గుంటలు తప్పని సరిగా ఏర్పాటు చేయవలెను.
- CONSTRUCTION OF PERCOLATION PITS/STRECHES
PITS-SIZE: 1.2mx1.2mx 1.5 to 2.0 depth
TRENCH: 0.6m widthx1.0 to 1.50mt depth along compound wall.

- The building Permission is valid for three years if work is commenced within one year if the date of issue
- The owners/applicants are soley responsible for any misreprensibl; with regard to ownership/fix, Urban Land ceiling clearance etc. The owners /applicants shall be responsible for any damage claimed by any one on account of issue of this building permission.
- The ground upon which the building permit is issued shall be used as the proof of any title to the land. This building permission shall not be used as a reason for obtaining exemption from the provisions of Urban Land ceiling act.
- The applicant should construct "A"/"B"/"C"/"D" Section drain in front of his/her house at his/her own cost and in consultation with the Municipal Asst. Engineer concerned

నగర పాలక సంస్థ, వరంగల్.

అనుమతించడమైనది.

అనుమతి నెం. 109 తేది 22/12/2015
 ఫైలు నెం. G2/36224/2015 తం 26/11/2015
 గల జ.న. నెం. 360/2015 / 2016
 గలాత్తర్జులలో అనుమతించుటకు లోబడు
 ఈ అనుమతి కుంటుంది చేయవలెను.

(Signature)
 కమిషనరీ కార్యదర్శి
 నగర పాలక సంస్థ, వరంగల్
 మునిసిల్ ఆఫీసు-1
 22/12/2015

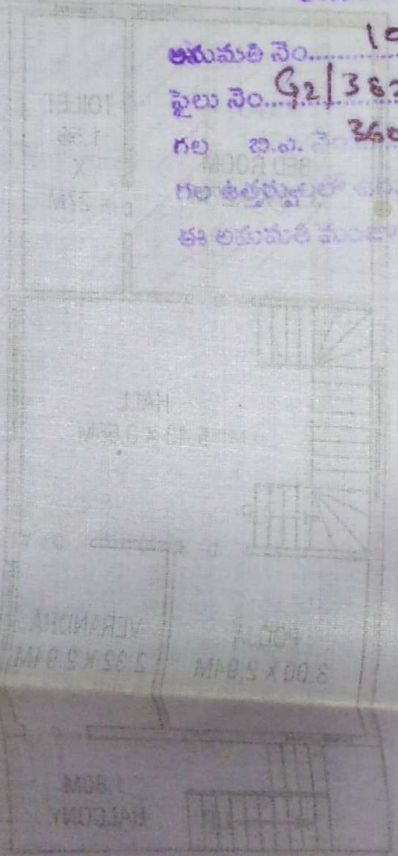

PROPOSED FIRST FLOOR PLAN

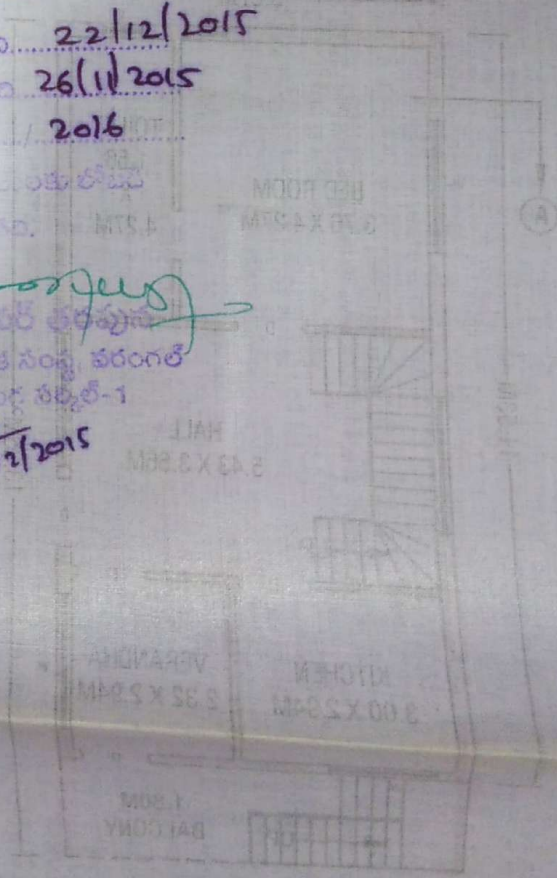

PROPOSED GROUND FLOOR PLAN